



**ISPARTA**  
UYGULAMALI BİLİMLER  
ÜNİVERSİTESİ

**T.C.**  
**ISPARTA UYGULAMALI BİLİMLER**  
**ÜNİVERSİTESİ**

**ÖĞRENCİ İŞLERİ DAİRE BAŞKANLIĞI**

**2022 YILI**  
**BİRİM FAALİYET RAPORU**

**ISPARTA 2022**

## İÇİNDEKİLER

İÇİNDEKİLER .....	1
SUNUŞ .....	4
I. GENEL BİLGİLER .....	6
A. MİSYON VE VİZYON .....	6
B. YETKİ, GÖREV VE SORUMLULUKLAR .....	7
1. Birimin Kuruluşu .....	7
2. Birimin Yetki, Görev ve Sorumlulukları .....	7
C. BİRİME İLİŞKİN BİLGİLER.....	11
1. Fiziksel Yapı.....	11
2. Örgüt Yapısı.....	12
3. Bilgi ve Teknolojik Kaynaklar.....	16
4. İnsan Kaynakları.....	19
5. Sunulan Hizmetler.....	20
6. Yönetim ve İç Kontrol Sistemi.....	99
II. AMAÇ VE HEDEFLER.....	100
A. BİRİMİN AMAÇ VE HEDEFLERİ .....	100
B. TEMEL POLİTİKALAR VE ÖNCELİKLER.....	102
III. FAALİYETLERE İLİŞKİN BİLGİ VE DEĞERLENDİRMELER.....	102
A. MALİ BİLGİLER .....	103
1. Bütçe Giderleri.....	103
B. PERFORMANS BİLGİLERİ.....	103
1. Performans Sonuçlarının Değerlendirilmesi .....	103
IV. KURUMSAL KABİLİYET VE KAPASİTENİN DEĞERLENDİRİLMESİ .....	112
A. GÜÇLÜ YÖNLER .....	112
B. FIRSATLAR .....	112
C. ZAYIF YÖNLER.....	113
D. TEHDİTLER .....	113
E. DEĞERLENDİRME.....	114
V. ÖNERİ VE TEDBİRLER.....	114

## ÇİZELGELER DİZİNİ

Çizelge 1 İdari Personel Hizmet Alanları .....	11
Çizelge 2 Taşınır Malzeme Listesi .....	11
Çizelge 3 Ambar Arşiv ve Atölyeler .....	11
Çizelge 4 Bilgisayar Sayıları.....	18
Çizelge 5 Diğer Bilgi ve Teknolojik Kaynakların Sayısı .....	18
Çizelge 6 Birimin İdari Kadro Durumu .....	19
Çizelge 7 İdari Personelin Eğitim Durumu Dağılımı.....	19
Çizelge 8 İdari Personelin Hizmet Süreleri Dağılımı .....	19
Çizelge 9 İdari Personelin Yaş Dağılımı .....	19
Çizelge 10 İdari Personelin Cinsiyet Dağılımı .....	19
Çizelge 11 Kısmi Zamanlı Olarak Çalıştırılan Öğrenci Sayısı .....	19
Çizelge 12 Usul ve Esaslar Yönerge/Yönetmelik Sayıları.....	27
Çizelge 13 Birim/Bölüm/Program/Anabilim Dalı Açma ve Kapatma Sayıları .....	27
Çizelge 14 Okuyan Öğrenci Sayıları.....	28
Çizelge 15 Yıllara Göre Okuyan Öğrenci Sayıları .....	29
Çizelge 16 Yıl Bazında Yerleşkelere Göre Öğrenci Sayıları.....	29
Çizelge 17 Türkiye Burslusu Okuyan Öğrenci Sayıları.....	33
Çizelge 18 Ülkelere Göre 2022 Yılı Kayıt Yaptıran Öğrenci Sayısı.....	34
Çizelge 19 Uluslararası Okuyan Öğrenci Sayıları.....	35
Çizelge 20 Uluslararası Kayıtlı Öğrencilerin Ülkelere Göre Dağılımı .....	36
Çizelge 21 2018-2022 Yılları Arasında Uluslararası Öğrenim Gören Öğrenci Sayıları .....	37
Çizelge 22 Değişim Programları ile Gelen Öğrenci Sayıları.....	37
Çizelge 23 Değişim Programları ile Giden Öğrenci Sayıları.....	38
Çizelge 24 Özel Öğrenci Gelen/Giden Sayıları .....	38
Çizelge 25 Engelli Öğrenci Sayıları .....	39
Çizelge 26 Engel Durumlarına Göre Öğrenci Sayıları .....	40
Çizelge 27 Yatay Geçiş ile Gelen Öğrenci Sayıları .....	40
Çizelge 28 Yıllara Göre Yatay Geçiş ile Kayıt Yaptıran Öğrenci Sayıları .....	42
Çizelge 29 Yıllara Göre Yatay Geçiş ile Ayrılan Öğrenci Sayıları .....	42
Çizelge 30 ÖSYM İlk Yerleştirme Doluluk Oranları.....	42
Çizelge 31 ÖSYM Ek Yerleştirme Sonrası Doluluk Oranları .....	43
Çizelge 32 2022 Yılı Doluluk Oranları .....	44
Çizelge 33 Fen Bilimleri Kontenjan Doluluk Oranları.....	53
Çizelge 34 Sosyal Bilimler Kontenjan Doluluk Oranları.....	54
Çizelge 35 Sağlık Bilimleri Kontenjan Doluluk Oranları.....	55
Çizelge 36 2022 Yılı ÖSYM Yerleştirme Lisans Taban ve Tavan Puanları .....	56
Çizelge 37 2022 Yılı ÖSYM Yerleştirme Önlisans Taban ve Tavan Puanları .....	57
Çizelge 38 2022 Yılı Bölgelere Göre Yerleşen Öğrenci Sayısı .....	62
Çizelge 39 Puan Türüne Göre En Yüksek Puan ile Öğrenci Alan Bölümler.....	65
Çizelge 40 2022 Yılı Mezun Öğrenci Sayıları .....	65
Çizelge 41 Çift Anadal Mezun Öğrenci Sayısı.....	66
Çizelge 42 Yıllara Göre Mezun Öğrenci Sayıları .....	66
Çizelge 43 Birimden Ayrılan Öğrenci Sayıları.....	66
Çizelge 44 Yıllara Göre Ayrılan Öğrenci Sayıları.....	67
Çizelge 45 İşletmede Mesleki Eğitim Yapan Öğrenci Sayıları.....	67
Çizelge 46 Birimlere Göre İşletmede Mesleki Eğitim Yapan Öğrenci Sayıları .....	68
Çizelge 47 En Çok İşletmede Mesleki Eğitim Yapılan İller Sıralaması .....	68
Çizelge 48 Yüksek Lisans ve Doktora Programları Öğrenci Sayısı .....	69
Çizelge 49 Lisansüstü Eğitim Enstitüsü Program Öğrenci Sayıları .....	69
Çizelge 50 Yabancı Dil Hazırlık Sınıfı Öğrenci Sayısı ve Oranı .....	70
Çizelge 51 Disiplin Cezası Alan Öğrenci Sayıları .....	70
Çizelge 52 2021-2022 Eğitim-Öğretim Yılı Bahar Dönemi Öğrenci Başarı İstatistikleri .....	71

Çizelge 53 Harf Notuna Göre Başarı Oranları .....	72
Çizelge 54 Staj Uygulaması Yapan Öğrenci Sayıları.....	74
Çizelge 55 Birim Bazında Verilen Öğrenci Belgesi Sayısı.....	75
Çizelge 56 Birim Bazında Verilen Öğrenci Transkript Sayısı.....	76
Çizelge 57 Birim Bazında Verilen Öğrenci Disiplin Cezası Belge Sayısı .....	77
Çizelge 58 Öğrenci Memnuniyet Anketi Sonuçları.....	79
Çizelge 59 2022 Yılı Üniversitemizi Başkalarına Önerir Misiniz Anket Sonucu .....	79
Çizelge 60 Yardımcı Hizmetlerden Memnuniyet Oranları ve İstatistikleri.....	80
Çizelge 61 Eğitim Faaliyetleri Memnuniyet Oranları ve İstatistikleri.....	80
Çizelge 62 Üniversite Faaliyetlerinden Memnuniyet Oranları ve İstatistikleri.....	81
Çizelge 63 Ders Değerlendirme Anketi Soruları .....	82
Çizelge 64 Öğretim Elemanı Değerlendirme Anketi Soruları .....	82
Çizelge 65 Ders Değerlendirme Anketi Sonuçları .....	83
Çizelge 66 Öğretim Elemanı Değerlendirme Anketi Sonuçları .....	85
Çizelge 67 Lisansüstü Öğrencilerinin Toplam Öğrenciler İçindeki Payı.....	87
Çizelge 68 Öğrenci Başına Düşen Eğitim Alanı .....	87
Çizelge 69 Öğrenci Başına Düşen Kapalı alan .....	87
Çizelge 70 Öğretim Üyesi Başına Düşen Öğrenci Sayısı.....	87
Çizelge 71 Doktora Eğitimi Tamamlayan Öğrenci Sayıları.....	87
Çizelge 72 Eğitimin Program Süresinde Bitirilme Oranı .....	88
Çizelge 73 Erişilebilen Ders Bilgi Paketi Oranları .....	93
Çizelge 74 2022-2023 Eğitim-Öğretim Yılı Güz Dönemi ISUBÜ-Yoklama Sistemine Katılan Ders Sayıları.....	98
Çizelge 75 Bütçe Giderleri.....	103
Çizelge 76 Alt Program Hedef ve Göstergeleriyle İlgili Gerçekleşme Sonuçları .....	104
Çizelge 77 Performans Sonuçları Tablosu.....	107
Çizelge 78 Performans Sonuçlarının Değerlendirilmesi.....	109

## ŞEKİLLER DİZİNİ

Şekil 1 Organizasyon Şeması.....	12
Şekil 2 ISUBÜ-Yoklama Mobil Uygulama Arayüzü.....	18
Şekil 3 Öğrenim Türüne Göre Okuyan Öğrenci Sayıları.....	29
Şekil 4 Yerleşkelere Göre Öğrenci Sayıları .....	30
Şekil 5 Bölgelere Göre Okuyan Öğrenci Sayıları.....	30
Şekil 6 Cinsiyete Göre Okuyan Öğrenci Sayıları.....	31
Şekil 7 Lisans Örgün Öğretim Öğrenci Sayıları.....	31
Şekil 8 Önlisans Örgün Öğretim Öğrenci Sayıları .....	32
Şekil 9 Lisans İkinci Öğretim Öğrenci Sayıları .....	32
Şekil 10 Önlisans İkinci Öğretim Öğrenci Sayıları.....	33
Şekil 11 Uluslararası Kayıtlı Öğrencilerin Ülkelere Göre Dağılım Grafiği .....	36
Şekil 12 2018-2022 Yılları Arasında Uluslararası Okuyan Öğrenci Dağılım Grafiği.....	37
Şekil 13 ÖSYM İlk Yerleştirme Doluluk Oranları Grafiği.....	42
Şekil 14 ÖSYM Ek Yerleştirme Sonrası Doluluk Oranları Grafiği .....	43
Şekil 15 Bölgelere Göre Öğrenci Sayısı .....	62
Şekil 16 İllere Göre Yerleşen Öğrenci Sayıları .....	63
Şekil 17 Tercih Sırasına Göre Yerleşen Öğrenci Sayıları .....	64
Şekil 18 Önlisans Katılımcı Sayıları .....	78
Şekil 19 Lisans Katılımcı Sayıları.....	78

## SUNUŞ

18.05.2018 tarih ve 30425 sayılı Resmi Gazete’de yayımlanarak yürürlüğe giren 7141 Sayılı Yükseköğretim Kanunu ile Bazı Kanun ve Kanun Hükmünde Kararnamelerde Değişiklik Yapılmasına Daire Kanun kapsamında Süleyman Demirel Üniversitesi’nden ayrılarak kurulan;

Isparta Uygulamalı Bilimler Üniversitesi Öğrenci İşleri Daire Başkanlığı olarak Akademik ve İdari Birimler ile uyum içinde çalışma ortamı sağlayıp planlanan eğitim - öğretim sürecinin düzenli yürütülmesini, öğrencilere, mezunlara, adaylara, öğretim elemanlarına ve hizmet vermekte olduğumuz kurumlara, gelişen bilgi ve iletişim teknolojilerini etkin bir biçimde kullanarak, güler yüzlü bir ortamda güvenli ve hızlı bilgi-belge hizmeti sunarak öğrenci, öğretim elemanı ve çalışanlarının memnuniyetini ön plana çıkarıp, sürekli kendini yenileyen öncü ve yaratıcı bir birim olma çabamızdayız. Başkanlığımız öğrencilere, mezunlara, idari ve akademik personellere ayrıca ilişkide olduğumuz kurumlara sağlıklı bilgi-belge hizmeti sunmayı ve fakülteler, yüksekokullar, meslek yüksekokulları ve enstitülerde yürütülen Lisans, Önlisans, Yüksek Lisans ve Doktora düzeyinde, kayıt-kabul, eğitim-öğretim ve sınavlara ilişkin yönetmelik esaslarını uygulamayı ve güvenilirliği esas edinmiştir.

Isparta Uygulamalı Bilimler Üniversitesi çağdaş ve öğrenen örgüt olarak eğitim felsefesini öğrenci merkezli bir yaklaşımla, öğrencilerin seçtikleri meslekte birer profesyonel ve yaşadıkları çağın ve toplumun yaratıcı, etkin ve katılımcı bireyleri olmalarını sağlayacak şekilde yetiştirme temeli üzerine inşa etmektedir. Öğrencilerimizin üstün kişisel, profesyonel ve etik standartları olan, bilgili, eğitilmiş, dayanışmacı ve insana duyarlı kişiler olarak yetiştirilmesini amaçlamaktadır. Temel sorumluluğumuz öğrencilerimizin eğitimleri sırasında takip edecekleri yön konusunda rehberlik etmek olup, mezunlarımızın;

- Atatürk ilke ve devrimlerine bağlı,
- Evrensel, özgür, yaratıcı ve eleştirel düşünceye sahip,
- Özgüvenli, sorgulayıcı, dürüst ve güvenilir,
- İnisiyatif alabilen, iş birliğine açık, girişken ve rekabetçi,
- Toplumun ve çağının sorunlarına duyarlı,
- Hoşgörülü, farklı görüş ve düşüncelere saygılı,
- Doğal varlıklara, çevreye ve sanata duyarlı,
- Türkçeyi etkin kullanma becerisine ve en az bir yabancı dilde yeterliliğe sahip,

- Bilgisayar okur-yazarı olmaları hedeflenmektedir.

Bu çerçevede Isparta Uygulamalı Bilimler Üniversitesi Öğrenci İşleri Daire Başkanlığı eğitim ilkelerine inanır ve programlarını bu ilkelere göre düzenler. Eğitim-öğretimde kalite güvencesinin en önemli unsurlarından biri şeffaf olmaktır. Bunun yanı sıra eğitimlerin planlı şekilde yürütülmesi ve program yeterliliklerinin öğrencilere kazandırılması temel hedeflerimizden biridir.

Isparta Uygulamalı Bilimler Üniversitesi 2022 Yılı Öğrenci İşleri Daire Başkanlığı Birimi Faaliyet Raporu, titiz bir çalışma sonucunda hazırlanmıştır. Raporda ortaya çıkan veriler Isparta Uygulamalı Bilimler Üniversitesi'nin başarısının ve gelişmesinin bir göstergesidir. Faaliyet raporumuzda; misyon ve vizyon, yetki, görev ve sorumluluklar, idareye ilişkin bilgiler, örgüt yapısı, bilgi ve teknolojik kaynaklar, insan kaynakları, sunulan hizmetler, faaliyet bilgileri yer almaktadır.



Cevriye ALTINTAŞ  
Öğrenci İşleri Daire Başkan V.

**ISPARTA**  
UYGULAMALI BİLİMLER  
**ÜNİVERSİTESİ**

# I. GENEL BİLGİLER

## A. MİSYON VE VİZYON

### Misyon

Üniversitemiz öğrencilerine öğrenim süresi boyunca ilgili yasa ve mevzuat çerçevesinde verilen hizmet ve süreçlerde etkinlik, süreklilik, verimlilik ve memnuniyet sağlamak, paydaşlara doğru, hızlı ve güncel bilgi sunmak, ISUBÜ misyonunu destekleyen standartta hizmetlerimizle ulusal düzeyde öncü ve örnek "Öğrenci İşleri" statümüzü korumak.

### Vizyon

Gelişen bilgi ve teknolojileri kullanarak Ulusal ve Uluslararası standartlarda hizmet veren, öğrenci, öğretim elemanı ve çalışanlarının memnuniyetini ön plana çıkaran, örnek oluşturan ve fark yaratan bir birim olmak.

### Temel Değerler

Isparta Uygulamalı Bilimler Öğrenci İşleri personeli görevin ve varlık nedeninin bilinciyle

- İlgili,
- Çalışkan,
- Dürüst,
- Saygılı,
- Ekip çalışmasına yatkın,
- Bilimsel ve etik çalışma kurallarını benimsemiş,
- Kendini sürekli geliştiren,
- Çalıştığı kurumla gurur duyan,

örnek bireylerden oluşur.

## **B. YETKİ, GÖREV VE SORUMLULUKLAR**

### **1. Birimin Kuruluşu**

Öğrenci İşleri Daire Başkanlığı Isparta Uygulamalı Bilimler Üniversitesi ile birlikte, 18.05.2018 tarih ve 30425 sayılı Resmi Gazete’de yayımlanarak yürürlüğe giren 7141 Sayılı Yükseköğretim Kanunu ile Bazı Kanun ve Kanun Hükmünde Kararnamelerde Değişiklik Yapılmasına Daire Kanun hükümlerine dayanılarak kurulmuştur.

### **2. Birimin Yetki, Görev ve Sorumlulukları**

Yükseköğretim Kanunu ve ilgili mevzuatla kendisine verilen görevlerin gereği gibi yerine getirilmesinden; yetkilerinin zamanında ve gereğince kullanılmasından,

Rektörlük ve Genel Sekreterlik Makamınca alınan kararların uygulanmasından ve öğrenci işlerine ait tüm bilgi ve belgelerin korunması ve saklanmasından sorumludur.

Öğrenci İşleri Daire Başkanlığı, 2547 sayılı Yükseköğretim Kanunu’nun 51/a maddesi gereği genel hükümlere göre kurulmuştur. “Yükseköğretim Üst Kuruluşları ile Yükseköğretim Kurumlarının İdari Teşkilatı Hakkında Kanun Hükmünde Kararname” nin 31. Maddesinde Öğrenci İşleri Daire Başkanlığı’nın görevleri:

1. Öğrencilerin yeni kayıt, kabul ve ders durumları ile ilgili gerekli işleri yapmak,
2. Mezuniyet, diploma ve kimlik işlemlerini yürütmek,
3. Verilecek diğer benzeri görevleri yerine getirmektir.

Bu çerçevede Öğrenci İşleri Daire Başkanlığı tarafından genel olarak;

- Öğrenci İşleri ile ilgili yönetmelik ve yönergeleri düzenlenmesi,
- Bölüm, Anabilim Dalı, Bilim Dalı açılması, Araştırma Merkezi kurulması ile ilgili yazışmaları yapmak. Önlisans, Lisans, Yüksek lisans, Doktora programları açılması ve öğrenci alınması işlemlerinin takip edilmesi,
- Öğrenci İşleri ile ilgili yapılması gereken yenilik ve değişiklikler için Genel Sekreterlik Makamına ve Eğitim-Öğretim Koordinatörlüğüne öneride bulunmak, Rektörlük ve Genel Sekreterlik Makamınca uygun görülen kararları uygulamak ve gerekli yazışmaların yapılması,
- Kurum içi-Kurum dışı ders görevlendirmelerin işlemlerinin yürütülmesi,
- Yerleştirilen öğrencilerin ÖSYM tarafından ilan edilmesinden sonra kayıtlarla ilgili gerekli duyuruların web sayfasında yayımlanması,
- ÖSYM tarafından Üniversitemize yerleştirilen öğrencilerin kayıt günlerinde otomasyon sistemine aktarılması ve kaydedilmesi,



- Kayıt yaptıran öğrencileri tespit ederek ÖSYM Başkanlığına boş kalan kontenjanların bildirilmesi,
- Ek Kontenjan, Dikey Geçiş, Yatay Geçiş yoluyla kayıt hakkı kazanan öğrencilerin kayıtlarının yapılması,
- Çift anadal ve Yandal programı kontenjanlarının ve başvuru koşullarının Senato gündemine alınması, kontenjanların bilgi sistemine işlenmesi ve kontenjan ilanının takibinin yapılması,
- Özel öğrenci ile gelen veya giden öğrencilerin yazışmalarının yapılması,
- Öğrenci Danışmanlık işlemlerinin takip edilmesi,
- Öğrenci askerlik erteleme işlemlerinin takibi,
- Öğrencilerin kayıt-kabulü ile ilgili gerekli işlemlerin organize edilmesi,
- Öğrenim kredisi ve burs kazanan öğrencilerin takibinin yapılması,
- Katkı payı/öğrenim ücreti alınacak öğrencilerin kontrollerinin yapılması,
- Akademik birimlerden gelen yurt dışından veya yabancı uyruklu öğrenci kontenjanlarının ve koşullarının Senatoya sunulması ve ÖSYM'nin internet sayfasına girilmesi ve kayıtlarının yapılması,
- Başvurusu uygun bulunan uluslararası öğrenci adaylarının tercihlerine göre sistem tarafından puan sıralamasına göre yerleştirme işlemlerinin yapılması,
- YTB tarafından her yıl için Bakanlar Kurulu Kararı ve YÖK Yurtdışından Öğrenci Kabulüne İlişkin Esaslar'ın (B) Bölümünün (a) maddesinin (2) ve (4) numaralı bentleri kapsamında öğrenim gören T.C. mavi kartlı ve Suriye Uyruklu I. Öğretimde okuyan öğrencilerin her dönem için katkı payı ödeme beyan formunun gönderilmesi, onaylanan ödeme beyan formlarının yazılı ve YÖKSİS üzerinden YTB'ye bildirilmesi,
- 100/2000 Doktora Bursu, YÖK Destek Lisans Bursu ve diğer bursların takip edilmesi,
- Öğrencilerin kayıt durumlarının izlenmesi,
- Mezuniyete hak kazanan öğrencilerle ilgili işlemlerin yapılması,
- Diploma, Diploma Eki ve Diğer Belgelerin Düzenlenmesine İlişkin Yönergesine göre basımlarının yapılarak dağıtılması,
- Hizmet Damgalı Pasaport yazışmalarının yapılması,
- Eğitim-Öğretimle ilgili kararların uygulanması,

- Gelecek eğitim öğretim yılına ait Akademik Takvimin oluşturulması ve ilgili birimlere dağıtılması,
- Ders Planlarının ve Ders İçeriklerinin sisteme tanımlanmasının sağlanması,
- 40/a veya 40/d ders görevlendirme yazışmalarının yapılması,
- 7+1 ve 3+1 İşyeri Eğitimi öğrenci işlemlerinin yapılması,
- İş sağlığı ve güvenliği sertifika işlemlerini yürütülmesi,
- Öğrenci Staj işlemlerinin OBS üzerinden takip edilmesi,
- Ders kayıtları ve not girişleri ile ilgili sorunların çözümlenmesi,
- Tek ders, Ek Sınav başvurularının sistemden alınması,
- Uzaktan Eğitim-Öğretim ders işleyişlerinin takip edilmesi,
- Uzaktan Eğitim ile verilen derslerin Sınav değerlendirme işlemlerinin takip edilmesi,
- Ek Derse konu olan derslerin öğretim elemanları tarafından sisteme girilerek ek ders ücret formu almalarının sağlanması,
- Sınav ücret formunun sistemden alınmasının sağlanması,
- Öğrenci Disiplin İşleri, Öğrenci Olayları ve İdari Davaların takip edilmesi,
- Daire Başkanlığının Stratejik Planı, Faaliyet Raporu, Brifing Dosyasının hazırlanması,
- Daire Başkanlığı kadrosunda bulunan personelin maaş/mesai işlemlerinin yapılması,
- Taşınır Mal Yönetmeliğinin uygulanmasının sağlanması,
- Birim kalite çalışmalarının yapılması,
- Öğrenci Konseyi seçimlerinin yürütülmesi,
- Akademik Takvimim hazırlanması ve yürütülmesi,
- Öğrenci Bilgi Sistemini (OBS) işlevsel olarak kullanımının sağlanması,
- Yükseköğretim Kurulu Başkanlığı YÖKSİS veri güncellemelerinin yapılması,
- Öğrenci Kimlik Kartı basım işlemlerinin yapılması,
- Öğrenci işleri web sayfasının duyurularının yayınlanması ve güncellenmesi,
- Aday Öğrenci web sayfasının duyurularının yayınlanması ve güncellenmesi,
- Mezun Bilgi Sistemi güncellenmesi,
- Sınavlar, notlar, değerlendirme esasları, AKTS esaslarının uygulanmasını,
- Anket, Teknik gezi, izin yazışmalarının yapılması,

- Öğrenci memnuniyet anketlerinin yapılması, Anketlerin Anket Komisyonu ile birlikte yeniden düzenlenmesi,
- Ders ve öğretim elemanı değerlendirme anketlerinin yapılması,
- Akademik danışmanlık ve oryantasyon takvimlerinin planlanması,
- Öğrenciler ile ilgili gerekli duyuruların yayınlanması, bilgilendirmelerin e-posta, mobil bildirim veya SMS ile yapılması,
- ÖSYM istatistikleri, YÖKSİS veri tabanı ve öğrenci bilgi sistemi girişlerinin yapılmasını, çeşitli kurumlardan gelen öğrenci sorgulaması yazılarının takibini sağlayarak ve talep edilen istatistiki verilerin hazırlanması,
- Birim iç değerlendirme raporlarının hazırlanması,
- 2022-2023 Eğitim-Öğretim yılı uygulamaya başlanan ISUBÜ-Yoklama sisteminin geliştirilmesi ve takibinin yapılması,
- Eğitim-öğretimde iş-akış süreçleri, görev tanımları, politikalar ve prosedürlerin tanımlarının gözden geçirilmesi ve düzenlenmesi,
- YÖKAK değerlendirmeleri için çalışmalar yapmak, akreditasyon işlemlerini takip etmek,
- Mezun/Kariyer Bilgi Sisteminin geliştirilmesini sağlamak,
- Aday Öğrenci sayfasındaki bilgilerin güncellenmesi,
- 6698 Sayılı Kanun gereği KVKK Öğrenci Aydınlatma metinleri ve Açık rıza metinlerinin düzenlenmesi,
- Uzaktan eğitim yoluyla verilecek derslerin oluşturularak YÖK'e sunulması,
- Birim web sayfasının İngilizce içeriklerinin düzenlenmesi,
- Öğrenciler ile ilgili bilgilendirme sunumları ve kılavuzların hazırlanması,
- Öğrenciler ile ilgili örnek formların hazırlanması,
- Ders Bilgi paketlerinin Türkiye Yeterlilikler Çerçevesi ile uyumlu bir şekilde oluşturulmasının sağlanması,
- Dış paydaş anketlerinin ve dış paydaşların eğitim-öğretim ile ilgili kararlarda yer almasının sağlanması,
- Öğrenci konsey seçimlerinin yapılması,
- Genel Sekreterlikçe verilecek diğer görevlerin yapılması olarak tanımlanmıştır.

## C. BİRİME İLİŞKİN BİLGİLER

### 1. Fiziksel Yapı

#### İdari Personel Hizmet Alanları, Taşınır Malzeme Listesi, Ambar, Arşiv ve Atölyeler

Çizelge 1, 2, 3'te Başkanlığımıza ait fiziksel yapı özellikleri gösterilmiştir.

Çizelge 1 İdari Personel Hizmet Alanları

Hizmet Alanı	Sayısı (Adet)	Kapalı Alanı (m <sup>2</sup> )	Kullanan Sayısı (Kişi)
Servis-Çalışma Odası	1	46,00	1
Daire Başkanı Odası	1	45,00	3
Eğitim-Öğretim Şube Müdürlüğü	1	15,00	1
Öğrenci Bilgi Sistemi Şube Müdürlüğü	1	15,00	1
Planlama ve Dokümantasyon Şube Müdürlüğü	1	15,00	1
Uluslararası Şube Müdürlüğü	1	16,00	1
YÖK Bursları Şube Müdürlüğü	1	16,00	1
<b>TOPLAM</b>	<b>6</b>	<b>152</b>	<b>8</b>

Çizelge 2 Taşınır Malzeme Listesi

Dayanıklı Taşınırlar	Adet
<b>Tesis, Makine ve Cihazlar</b>	
<b>Makineler ve Aletler Grubu</b>	
Atölye Makineleri ve Aletleri	
Etiketleme ve Numaralandırma Makineleri	
<b>Cihazlar ve Aletler Grubu</b>	
Beslenme/Gıda ve Mutfak Cihaz ve Aletleri	
<b>Demirbaşlar Grubu</b>	
<b>Döşeme ve Mefruşat Grubu</b>	
Temsil ve Tören Demirbaşları	
<b>Büro Makineleri Grubu</b>	
Bilgisayarlar ve Sunucular	10
Bilgisayar Çevre Birimleri	10
Tekstir ve Çoğaltma Makineleri	6
Haberleşme Cihazları	10
Ses, Görüntü ve Sunum Cihazları	2
Diğer Büro Makineleri ve Aletleri Grubu	1
<b>Mobilyalar Grubu</b>	
Büro Mobilyaları	35
<b>Güvenlik, Kontrol ve Tedbir Amaçlı Demirbaşlar Grubu</b>	
Kontrol ve Güvenlik Sistemleri	4
Yangın Söndürme ve Tedbir Cihaz ve Araçları	1

Çizelge 3 Ambar Arşiv ve Atölyeler

	Adet	Alan (m <sup>2</sup> )
Arşiv Alanları	1	30

## 2. Örgüt Yapısı

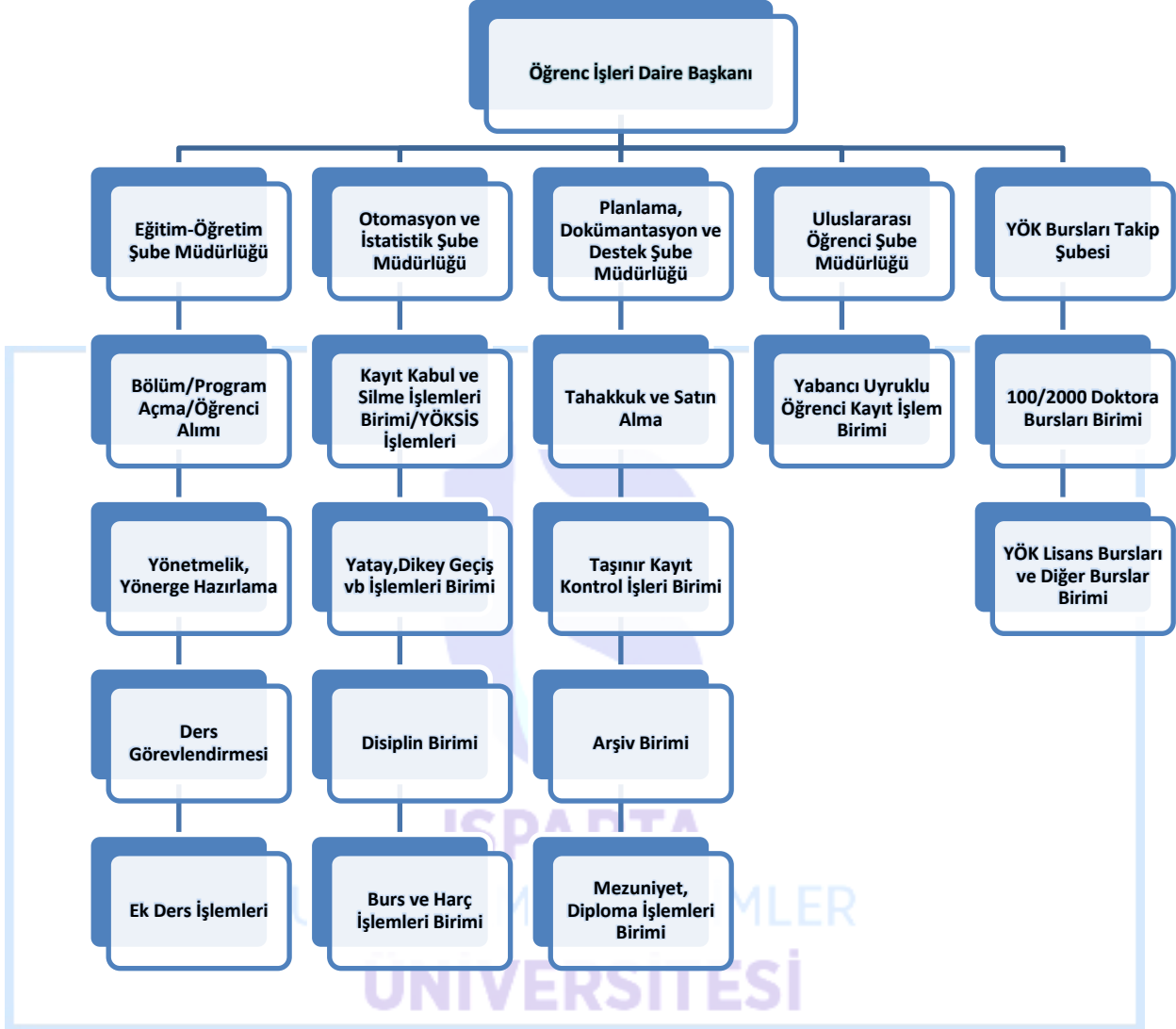

Şekil 1 Organizasyon Şeması

Daire Başkanlığımız, Üniversitemizde bulunan 8 (Sekiz) daire başkanlığından biri olarak faaliyet göstermektedir. Daire Başkanlığımızda; Otomasyon ve İstatistik Şube Müdürlüğü, Eğitim-Öğretim Şube Müdürlüğü ve Planlama, Dokümantasyon ve Destek Şube Müdürlüğü, Uluslararası Şube Müdürlüğü, YÖK bursları takip şubesi olmak üzere Şekil 1’de gösterildiği gibi 5(beş) şube müdürlüğü bulunmaktadır. Söz konusu şube müdürlüklerinde yürütülen işlemleri aşağıdaki gibi sıralayabiliriz:

## **Eđitim-Öđretim Őube M¼d¼rl¼đ¼**

- Y¼netmelik/Y¼nerge/Usul ve Esas deđiŐiklikleri,
- Birim/Program ama-kapama iŐlemleri,
- Ders teklif iŐlemleri,
- Ders ierik iŐlemleri,
- Projeler, Uygulama eđitimi, Anketler, AraŐtırma izinleri, Seminer, Teknik gezi iin gerekli izin iŐlemleri,
- Öđrencilerin Hizmet Damgalı Pasaport yazıŐmaları,
- ift anadal, Yandal ve Yatay GeiŐ iŐlemleri ve yazıŐmaları,
- ÖSYM kontenjanlarının belirlenmesi iŐlemleri,

- Akademik Takvim ve iŐ planı hazırlanması iŐlemleri,
- Yaz okulu iŐlemleri,
- Aday Öđrenci iŐlemleri ve kılavuzların hazırlanması,
- Eđitim-Öđretim koordinat¼rl¼đ¼ sekretarya iŐlemleri,
- Öđrencilerin Hizmet Pasaportu baŐvuru iŐlemleri,
- Staj ve İŐletmede Mesleki Eđitim uygulama iŐlemleri,
- Disiplin cezası alan öđrenci iŐlemleri,
- Öđrenci Kimlik Kartı iŐlemleri,
- Gizli bilgi ieren dosyaların g¼venliđinin ve korunmasının sađlanması,
- M¼d¼rl¼đ¼e ait evrakların arŐivlenme iŐlemlerini y¼r¼tmektedir.

## **Otomasyon ve İstatistik Őube M¼d¼rl¼đ¼**

- Kayıt yenileme ve ders kaydı iŐlemleri,
- D¼nem derslerinin aılması ve g¼revlendirme iŐlemleri
- Ders deđiŐikliđi ve eŐdeđerlik iŐlemlerinin kontrol¼,
- Kayıt dondurma iŐlemleri,
- Yatay-dikey geiŐ yazıŐma iŐlemleri,
- Akademik takvimin iŐletilmesi,
- Genel kontenjan ve koŐulların belirlenmesi iŐlemleri,
- Lisans¼st¼ kontenjan ve koŐulların belirlenmesi iŐlemleri,
- Yaz Okulu ders kayıt iŐlemleri,
- Staj not iŐlemleri,
- Mezuniyet/iliflik kesme iŐlemleri,

- İlk kayıt işlemleri,
- Ek kayıt işlemleri,
- Yatay geçiş kayıt işlemleri,
- Dikey geçiş kayıt işlemleri,
- Katkı payı/öğrenim ücreti işlemleri,
- Burs/kredi işlemleri,
- Nota itiraz ve Not Düzeltme işlemleri,
- Sınav notlarının ilan edilmesi için OBS ayarlarının yapılması işlemleri,
- Ders muafiyeti ve intibak işlemleri
- Ders ve Sınav programları işlemleri,

- Erasmus, Değişim programları ile giden öğrenci işlemleri,
- Askerlik işlemleri,
- Öğrenci bilgi sistemi (OBS) kullanımı,
- Öğrenci bilgi sistemi (OBS) erişimi ve güvenliğinin sağlanması,
- Bilgi izleme formlarının kontrolleri işlemleri,
- Müdürlüğe ait evrakların arşivlenme işlemleri,
- YÖKSİS işlemleri,
- Girişimcilik ve İş Sağlığı ve Güvenliği Sertifika işlemleri,
- ISUBÜ-Yoklama sisteminin takibinin yapılması,
- Öğrenci affı ile ilgili işlemlerin takibinin yapılması,
- Öğrenci Bilgi Sistemi kullanıcı yetkilendirme işlemlerini yürütmektedir.

#### **Planlama, Dokümantasyon ve Destek Şube Müdürlüğü**

- Birimin çalışma takviminin hazırlanması işlemleri,
- İstatistik işlemleri,
- Başarı oranları,
- Stratejik plan hazırlama işlemleri,
- Faaliyet raporu hazırlama işlemleri,
- Brifing dosyası hazırlama işlemleri,
- Taşınır Mal Yönetmeliği işlemleri,
- Basılı evrak ve malzeme temini işlemleri,
- Maaş işlemleri,
- Web sayfası işlemleri,

- Öğrenci konseyi başkanlığı seçimi işlemleri,
- Diploma, Diploma Eki, Başarı ve Üstün Başarı Belgesi, Yandal Sertifikası basım işlemleri,
- 2.Nüsha Diploma işlemleri,
- Yükseköğretim veri aktarımı (YÖKSİS) işlemleri ve teyitleşme işlemleri
- Mezuniyet işlemleri,
- Birim Web sayfası işlemleri,
- Müdürlüğe ait evrakların arşivlenme işlemlerini yürütmektedir.

### **Uluslararası Öğrenci Şube Müdürlüğü**

- Uluslararası öğrenci kontenjan belirlenmesi,
- Uluslararası Öğrenci Kayıt-Kabul İşlemleri,
- Uluslararası Öğrenci olarak Üniversitemize kayıt yaptırarak öğrenimine başlayan I. Öğretim Öğrencilerinin katkı payı ödemeleri için uyruk ve kayıt durumlarının (T.C. mavi kart, Suriyeli) inceleme işleminin yapılması,
- Üniversitemizde öğrenim gören T.C. mavi kartlı ve Suriye uyruklu I. Öğretim okuyan öğrencilerin sayılarının ve cetvellerinin tespit edilmesi,
- YTB tarafından gönderilen ödeme beyan formunun her dönem için ayrı ayrı cetvellere uygun olarak hazırlanması,
- Onaylanan ödeme beyan formlarının yazılı ve YÖKSİS üzerinden YTB'ye bildirilmesi,
- Üniversitemize bildirilen Türkiye Burslusu olarak yerleşen öğrencilerin kayıt işlemlerinin yapılması için birimlerimize bildirilmesi, birimlerimiz tarafından evraklarının incelenerek uygun bulunanların kayıt işlemlerinin yapılarak OBS'ye işlenmesi,
- Üniversitemize bildirilen Hükümet Burslusu (Afganistan, Yemen vb.) olarak yerleşen öğrencilerin kayıt işlemlerinin yapılması için birimlerimize bildirilmesi,
- Öğrenim gören öğrencilerin Ülkelerinin Konsoloslukları tarafından her dönem için Transkript ve durumlarını gösteren bilgilerin talep edilmesi,
- Talep edilen belgelerin Ülkelerinin Konsolosluklarına yazılı olarak bildirilmesi,



- Ülkelerin Konsoloslukları tarafından yapılan inceleme sonucunda bursunun kesildiği bildirilen öğrencilerin listelerinin birimlere bildirilmesi ve gereğinin yapılmasının talep edilmesi,
- Ülkelerin Konsoloslukları tarafından yapılan inceleme sonucunda uygun bulunan öğrencilerin ücretlerin üniversitemize ödenmesi işlemlerini yürütmektedir.

### **YÖK Bursları Takip Şube Müdürlüğü**

- YÖK Bursları işlemleri,
- Türkiye Burslusu ve YTB Burslusu öğrenci işlemleri,
- 100/2000 YÖK Doktora Burs Programı alan ve kontenjan başvuruları,
- 100/2000 YÖK Doktora Burs Programı öğrenci alımı,
- 100/2000 YÖK Doktora Burs Programı aylık kontrol ve ödemeler,
- 100/2000 YÖK Doktora Burs Programı 6 aylık ödeme periyotları işlemleri,
- 100/2000 YÖK Doktora Burs Programı yıl sonu işlemleri,
- YÖK Destek Burs Programı belirlenen programlar ve öğrencilere ilişkin iş ve işlemler,
- YÖK Destek Burs Programı aylık kontrol ve ödeme işlemleri,
- YÖK Destek Burs Programı yarıyıl sonu işlemleri,
- YÖK Destek Burs Programı yıl sonu işlemleri,
- Kamu Kurum ve Kuruluşları tarafından sağlanan burslara ilişkin iş ve işlemlerini yürütmektedir.

### **3. Bilgi ve Teknolojik Kaynaklar**

#### **Yazılımlar**

**OBS (Öğrenci Bilgi Sistemi):** Öğrencilerin kayıt olduğu tarihten itibaren işlemlerinin elektronik ortamda yürütülmesini sağlayan OBS, Öğrenci İşleri Daire Başkanlığı, fakülteler, yüksekokullar ve meslek yüksekokullarında kullanılmaktadır. OBS ilgili personel ve öğretim elemanları, öğrenciler için internet tabanlı uygulamadan oluşmakta olup, yazılım Öğrenci İşleri Daire Başkanlığı tarafından geliştirilmektedir. Öğrenciler kayıttan itibaren duyuruları sistemden takip ederek tüm işlemlerini bu program aracılığıyla yapabilmektedirler.

**Eğitim-Öğretim Bilgi Sistemi:** Isparta Uygulamalı Bilimler Üniversitesi Eğitim-Öğretim Bilgi Sistemi, Yükseköğretim Kurulu (YÖK) tarafından belirlenen Türkiye Yükseköğretim

Yeterlilikler Çerçevesi ile Bologna Süreci uygulamalarını birleştiren ve ulusal/uluslararası düzeydeki ilgili paydaşlara yönelik içerikle tasarlanan bir bilgi portalıdır. Üniversitemiz Eğitim Bilgi Sistemi'yle tüm akademik birimlerimizin eğitim- öğretim süreçlerinin ulaşılabilir, tanımlı, planlı, şeffaf ve öğrenci hareketliliğini destekler bir yapıya taşınması hedeflenmektedir. Bu bilgi paylaşımı öğrencilerin, koordinatörlerin ve diğer tüm akademik paydaşlarımızın üniversitemizle işbirliği alanında karar alma süreçlerini kolaylaştırmayı ve daha verimli kılmayı amaçlamaktadır. Isparta Uygulamalı Bilimler Üniversitesi Eğitim-Öğretim Bilgi Sistemi'nde, Bologna Süreci kıstasları ve Ulusal Yeterlilikler Çerçevesi doğrultusunda yapılandırılan ön lisans, lisans ve lisansüstü akademik programlarımız ve üniversitenin öğrencilere sunduğu temel hizmetler/imekanlar/destekler hakkında ayrıntılı bilgi yer almaktadır. Bilgi sisteminden 164 akademik programımızın bilgileri, amaç ve hedefleri, öğrenme kazanımları ve programlara ait 26.000 dersin Avrupa Kredi Transfer Sistemi(AKTS) kredileri, öğrenci iş yükleri, değerlendirme süreçleri ve ilgili tüm bileşenleri izlenebildiği sistemdir.

**KBS (Kamu Harcama ve Bilişim Sistemi):** Taşınır işlemleri, satın alma işlemleri, maaş işlemleri, mesai işlemleri, burs ödenek işlemleri gibi hizmetlerin internet üzerinden yürütülmesini sağlayan programdır.

**EBYS (Elektronik Belge Yönetim Sistemi):** 2018 yılı Mayıs ayından itibaren Daire Başkanlığımıza gelen giden evrak kayıtlarının sistem üzerinden yapılması sağlanmıştır.

**YÖKSİS (Yüksek Öğretim Ortak Veri Tabanı):** Yüksek Öğretim Kurulu Başkanlığı tarafından geliştirilen YÖKSİS'e Üniversitemizde kayıtlı bulunan tüm öğrencilerin bilgileri yüklenmekte; Öğrenci durum değişiklikleri de sistem üzerinden anlık olarak güncellenmektedir.

**Uzaktan Öğretim Yönetim Sistemi:** Uzaktan Eğitim Ders işleyişinde Adobe Connect yazılımı OBS ile entegre edilerek kullanılmaktadır.

**ISUBÜ-Yoklama:** Üniversite tarafından geliştirilmiş olan mobil yoklama uygulaması kullanılmaktadır. Uygulama Isparta Uygulamalı Bilimler Üniversitesinde yürütülen önlisans ve lisans programlarındaki yüz yüze işlenen derslerde mobil uygulama veya diğer yoklama türleriyle hızlı ve kolay bir şekilde yoklamaların alınmasını sağlamaktadır. Şekil 2'de ekran arayüzü gösterilmiştir.



Şekil 2 ISUBÜ-Yoklama Mobil Uygulama Arayüzü

### Bilgisayarlar

Çizelge 4 ve 5 'te Başkanlığımıza ait teknolojik kaynaklar belirtilmiştir.

Çizelge 4 Bilgisayar Sayıları

Teknolojik Kaynaklar	Adet			
	Eğitim Amaçlı	Hizmet Amaçlı	İdari Amaçlı	Araştırma Amaçlı
Sunucular	-	-	-	-
Masaüstü bilgisayar sayısı	-	-	11	-
Taşınabilir bilgisayar sayısı	-	-	1	-
<b>TOPLAM</b>	-	-	12	-

### Diğer Bilgi ve Teknolojik Kaynaklar

Çizelge 5 Diğer Bilgi ve Teknolojik Kaynakların Sayısı

Diğer Bilgi ve Teknolojik Kaynaklar	Adet			
	Eğitim Amaçlı	Hizmet Amaçlı	İdari Amaçlı	Araştırma Amaçlı
Yazıcı	-	-	6	-
Kimlik Baskı Makinesi	-	-	1	-
Fotokopi Makinesi	-	-	2	-
Faks	-	-	-	-
Kameralar	-	-	-	-
Tarayıcılar	-	-	-	-
<b>TOPLAM</b>	-	-	8	-

#### 4. İnsan Kaynakları

Çizelge 6, 7, 8, 9, 10 ve 11 'de Başkanlığımıza ait insan kaynakları belirtilmiştir.

##### Birimin İdari Kadro Durumu

Çizelge 6 Birimin İdari Kadro Durumu

Hizmet Sınıflandırması	Dolu	Boş	TOPLAM
	2022	2022	2022
Genel İdari Hizmetler Sınıfı	8	7	16
Yardımcı Hizmetler Sınıfı	-	1	1
Sözleşmeli Personel Sınıfı	1	-	1
<b>TOPLAM</b>	<b>9</b>	<b>8</b>	<b>18</b>

##### İdari Personelin Eğitim Durumu Dağılımı

Çizelge 7 İdari Personelin Eğitim Durumu Dağılımı

	İlköğretim	Lise	Ön Lisans	Lisans	Yüksek Lisans ve Doktora	TOPLAM
	2022	2022	2022	2022	2022	2022
Kişi Sayısı	-	-	-	7	2	8
Yüzde	-	-	-	87,5	12,5	100

##### İdari Personelin Hizmet Süreleri Dağılımı

Çizelge 8 İdari Personelin Hizmet Süreleri Dağılımı

	1-3 Yıl	4-6 Yıl	7-10 Yıl	11-15 Yıl	16-20 Yıl	21 - Üzeri	TOPLAM
	2022	2022	2022	2022	2022	2022	2022
Kişi Sayısı	1	-	2	2	1	3	9
Yüzde	11	-	22	22	11	34	100

##### İdari Personelin Yaş Dağılımı

Çizelge 9 İdari Personelin Yaş Dağılımı

	21-25 Yaş	26-30 Yaş	31-35 Yaş	36-40 Yaş	41-50 Yaş	51- Üzeri	TOPLAM
	2022	2022	2022	2022	2022	2022	2022
Kişi Sayısı	-	-	3	2	3	1	9
Yüzde	-	-	33,5	22	33,5	11	100

##### İdari Personelin Cinsiyet Dağılımı

Çizelge 10 İdari Personelin Cinsiyet Dağılımı

Hizmet Sınıflandırması	Bayan	Bay	TOPLAM
	2022	2022	2022
Genel İdari Hizmetler Sınıfı	5	4	9
<b>TOPLAM</b>	<b>5</b>	<b>4</b>	<b>9</b>

##### Kısmi Zamanlı Olarak Çalıştırılan Öğrenciler

Çizelge 11 Kısmi Zamanlı Olarak Çalıştırılan Öğrenci Sayısı

Kısmi Zamanlı Olarak Çalıştırılan Öğrenci Sayısı	1
--	---

## 5. Sunulan Hizmetler

### Birimin eğitim-öğretim politikası

Daire Başkanlığımızda yürütülen faaliyetlerin zamanlı, eksiksiz ve aksamadan yürütülmesine yönelik olarak, Yükseköğretim Kurulu Başkanlığı Akademik Takvimi esas alınarak yıllık Çalışma Takvimi ile iş planı oluşturulmakta ve uygulanmaktadır.

### Bilgi Hizmetleri

- Eğitim birimlerindeki bölüm sekreterlerine (öğrenci işleri bürosu), mevzuat ve öğrenci durumu ile ilgili bilgi verilmesi,
- Öğrencilere, kendi durumları ve mevzuatla ilgili bilgi verilmesi,
- Paydaşlara, öğrencilerle ilgili konularda bilgi verilmesi,
- Kullanıcılara, öğrenci otomasyon sistemi ile ilgili bilgi verilmesi şeklinde sürdürülmektedir.

### Belge Hizmetleri

- Öğrenci belgesi,
- Transkript belgesi,
- Geçici mezuniyet belgesi,
- Diploma,
- Diploma Eki,
- İkinci nüsha diploma,
- İlgili Makama belgeleri,
- EK-7 belgesi
- Öğrenci kimlik kartı
- Başarı/Üstün Başarı belgesi
- Sertifikalar
- Askerlik Durum Belgesi
- Disiplin Cezası
- Hizmet Pasaportu belgesi,
- Yatay geçiş yapmasına engel olmadığına dair belge,
- İşletmede Mesleki Eğitim Başarı belgesi,
- Öğrenci Durum Belgesi şeklinde sürdürülmektedir.

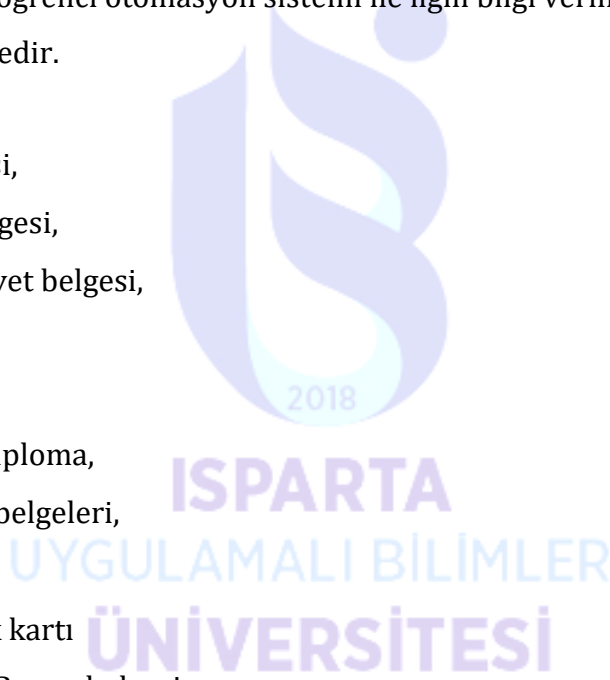

## İdari Hizmetler

2022 yılı içerisinde yapılanlar;

- Üniversitemiz Fakülte ve Yüksekokullarında ilk defa açılacak olan program/bölümlerin bilgileri ABAYS programına işlenmiştir.
- 2023 Yıllık Plan başvurusu için birim/bölüm/program/anabilim dalı açma teklifleri alınıp YÖKSİS üzerine giriş yapılmıştır.
- Üniversitemiz öğrencilerinin belge, askerlik, mezuniyet, yatay geçiş, ilişik kesme, staj çalışmaları, istatistik vb. işlemleri rutin olarak yürütülmüştür.
- Öğrenci İşleri Daire Başkanlığının faaliyet alanlarıyla ilgili Eğitim- Öğretim ve diğer konular hakkında kurum içi ve dışı (Eğitim-Öğretim ve Öğrencilerle ilgili YÖK, ÖSYM, Üniversiteler, KYK, Askerlik Şubeleri, Üniversitemizin Birimleri ve diğer kurum ve kuruluşlar) yazışmalar yapılmıştır.
- Üniversitemiz Önlisans ve Lisans Eğitim-Öğretim ve Sınav Yönetmeliği 21.09.2022 tarihli resmi gazetede yayınlanarak değiştirilmiştir.
- Üniversitemiz Bağlı Değerlendirme Yönergesi 19.08.2022 tarihli Senato kararıyla değiştirilmiştir.
- 7417 Sayılı Kanun'un 35. Maddesi ile 2547 Sayılı Kanun'a Eklenen Geçici 83. Maddenin Uygulanmasında Ders İntibaklarına İlişkin Esas ve Usuller 20.09.2022 tarihinde yayınlanmıştır.
- Uzaktan Öğretim Yoluyla Verilecek Dersler İçin Usul ve Esasların belirlenmesi- 30.03.2022 de yönerge Senatodan geçirilmiş 20.09.2022 tarihinde yeniden güncellenmiştir.
- Birimimizde çalışanların işbaşında yetişmelerini sağlamak ve performanslarını arttırmak ve bilgi eksikliklerini gidermek amacıyla periyodik olarak eğitimler ve bilgilendirme toplantıları düzenlenmiştir.
- Kalite Yönetim sistemini etkin hale getirmek amacıyla birim içinde (OBS-EBYS- Yönetmelikler- KBS-HYS-YÖKSİS-KYK) hizmet içi eğitimler sağlanmıştır.
- Yeni kazanan öğrencilerin ÖSYM tarafından ilan edilmesinden sonra kayıtlarla ilgili gerekli duyurular web sayfasında yayınlanmıştır.
- ÖSYM tarafından Üniversitemize yerleştirilen öğrencilerin kayıt günlerinde otomasyon sistemine aktarılmıştır.

- Kesin kayıt yaptıran öğrencileri tespit ederek ÖSYM Başkanlığına açık olan kontenjanlar bildirilmiştir.
- ÖSYM Sınavı ve Ek kontenjan ile Üniversitemize yerleştirilen öğrencilerin kayıtları yapılmıştır.
- Bakanlar Kurulunca belirlenen öğrenci katkı payı ve öğrenim ücretlerinin öğrenci bazında hazırlanarak tahsilat yapılmıştır.
- Eğitim-Öğretim yılında Fakülte/Yüksekokul/Meslek Yüksekokullarında okutulacak olan derslerle ilgili Eğitim Planları okullardan istenilmiştir. Fakülte ve Yüksekokullardan gelen şekliyle Üniversitemiz Senatosuna sunulmuştur. Senatoda onaylandıktan sonra Eğitim Planları bilgisayar ortamına işlenmiştir.
- Akademik birimlerden gelen yurt dışından veya yabancı uyruklu öğrenci kontenjanlarının ve koşullarının Üniversitemiz Senato'sunun onayından sonra, YÖKSİS'e girilerek kesin kayıtları yapılmıştır.
- Ek Kontenjan, Dikey Geçiş, Yatay Geçiş yoluyla kayıt hakkı kazanan öğrencilerin kesin kayıtları yapılmıştır.
- Not girişleri ve kayıt yenileme aşamasında öğretim elemanlarından kaynaklanan sorunların çözümüne yönelik çalışmalar yapılmıştır.
- Mezuniyete hak kazanan öğrencilerle ilgili işlemlerin sistem üzerinden takibi yapılmıştır.
- Geçici Mezuniyet Belgesi ve/veya Diploma, Diploma Eki, Başarı ve Üstün Başarı Belgelerin basımı öğrencilere teslimi yapılmıştır. Üniversitemiz 2017 ve öncesi girişliler mezun olmaya hak kazandıklarında not, harç, mezuniyet, kayıt ve nüfus bilgileri kontrol edildikten sonra, Süleyman Demirel Üniversitesinden Belgelerini almak isteyenleri bu Üniversiteye Yönlendirilmiş olup, Üniversitemizden belge almak isteyenlere Mezuniyet Belgesi hazırlanarak verilmiştir.
- Yükseköğretim Kurumları Öğrenci Disiplin Yönetmeliği gereğince, Üniversitemiz öğrencilerine verilen Disiplin ve Ceza yazışmaları yapılmış ve öğrencilere verilen cezalar öncelikle YÖK olmak üzere diğer ilgili birimlere (Kredi Yurt. Kurumu, Yurt Md.... vb.) bildirilmiştir.
- Öğrencilerin ihtiyaç duyduğu (transkript, kimlik, kimlik Kart vb.) belgeler en kısa sürede hazırlanarak ilgili öğrencilere verilmiştir.

- Üniversitemiz 2022-2023 Eğitim-Öğretim yılında eğitimin başlama, bitiş ve sınav tarihleri ile ilgili Fakülte, Yüksekokul, Meslek Yüksekokulu ve Enstitülerimizin de görüşleri alınarak belirlenen Akademik Takvimin, Üniversitemiz Senatosunca onaylanarak ilgili yerlere bildirilmiştir. (YÖK, Milli Eğitim Bakanlığı, İl Emniyet Müdürlüğü, Iğdır Valiliği, Tüm Üniversite Rektörlükleri, Üniversitemiz Fakülte, Yüksekokul ve Enstitü Müdürlükleri),
- ÖSYS ve dikey geçiş kontenjanlarının Öğrenci Seçme ve Yerleştirme Merkezi Başkanlığına bildirilmiştir.
- Kesin kayıtların yapılacağı kayıt yerleri ve tarihleri ÖSYM Başkanlığına bildirilmiştir.

- YÖKSİS'e periyodik olarak bütün öğrencilerin verileri aktarılmıştır.
- Eğitim-Öğretim ve öğrencilerle ilgili YÖK, ÖSYM, Üniversiteler, KYK, Askerlik Şubeleri, Üniversitemiz birimleri, Valilik ve diğer kurum ve kuruluşlara bilgi verilmiştir.
- Her türlü istatistikî veriler sağlanmıştır.
- Bologna sürecine katkı sağlanmaktadır.
- Öğrenci Konsey seçim takvimi hazırlanarak Senatoya sunulmuş olup seçimler YÖK tarafından durdurulmuştur.
- Bölümlerin danışmanlık ve oryantasyon planları hazırlanarak web sayfasında 24.10.2022 tarihinde ilan edilmiştir.
- 2022-2023 Eğitim-Öğretim Yılı Güz dönemi üniversitemiz birimlerinde Uzaktan öğretim yoluyla çevrimiçi(online) yapılması planlanan dersler 16.09.2022 tarihinde ilan edilmiştir.

- Üniversitemizde Eğitim-Öğretimle ilgili olan Yönetmelik ve Yönergelerde ihtiyaç duyulan değişiklik teklifleri Mevzuat, Eğitim Komisyonu ve Üniversitemiz Senatosuna sunulmuştur. Senatamızda kabul edilen Yönetmelik değişikliklerinin Resmi Gazete'de yayınlanması sağlanmıştır. Resmi Gazetede yayımlandıktan sonra yapılan değişiklik ile ilgili bilgiler, tüm Fakülte/Yüksekokul /Enstitülerimize gönderilmiştir. Bu konu aynı zamanda Başkanlığımız Web sayfamızda da ilan edilmiştir.
- Daire Başkanlığımıza tüm birimlerden gelen ya da tüm birimlere gönderilen belge ve yazışmalara Evrak Kayıt birimince numara verilerek ilgili birimlere gönderilmesi sağlanmıştır.



## Birimde eğitim-öğretim kalitesinin geliştirilmesine yönelik alınan tedbirler

- Öğrenci işleri ile ilgili ve öğrencilerin diğer işlemlere kolay erişimini sağlamak amacıyla Mobil Sistem sistemin geliştirilmesi,
- E-Yoklama sisteminin uygulanmaya başlaması,
- Bağlı Değerlendirme Yönergesindeki Ders Ölçme ve Değerlendirme kriterlerinin değiştirilmesi,
- Öğretim programlarının sürekli iyileştirilmesini sağlayacak mekanizmalar geliştirmek, programların ve ulusal/uluslararası akreditasyonun sağlanması çalışmalarına katılım,
- Öğrenci başına düşen Öğretim Elemanı oranlarının izlenmesi,
- Bologna sürecinin devam ettirilmesi,
- Ders ve program çıktılarının ölçüm yöntemlerinin nicelik ve niteliksel açıdan ölçülebilir şekilde tasarlanması,
- Erasmus vb. değişim program uygulamalarının devamının sağlanması,
- Yurt dışından yabancı uyruklu öğrenci kabulünün artırılması, (2022 yılında yurt dışında kabul edilen kayıtlı öğrenci sayısı %139 oranında artırılmıştır.)
- Diğer yükseköğretim kurumu öğrencilerinin özel öğrenci statüsünde kabul edilmesi,
- Üniversitemiz öğrencilerinin özel öğrenci statüsünde diğer yükseköğretim kurumlarından ders alması,
- Üniversitemizde Çift Anadal / Yandal yapılabilmesi,
- Mevzuatta gerekli olan düzenleme ve güncellemelerin yapılması,
- OBS'nin güncel mevzuatla uyumlu şekilde geliştirilmesi,
- Mezun olan her öğrencimize güvenli diploma, diploma eki ve transkript sunulması,
- Öğretim elemanlarına ve çalışmalarına ulusal ve uluslararası ölçekte erişilebilirliği sağlanması, ilişkilerin artırılması,
- Öğrenci kontenjanlarının eğitim-öğretim kalitesini yükseltecek düzeye getirilmesi,
- Bilişim teknolojisi altyapısını güçlendirilmesi,
- Üniversitemizin genel politika olarak planladığı öğrenci sayısına yetecek büyüklükte bir arşivin kurulması ve düzenlenmesi,

- Öğrenci ve Öğretim elemanlarına Uzaktan Eğitim ile ders işleme sistemleri tanıtım kılavuzları hazırlanması,
- Öğrenci ve Öğretim elemanlarına kısa sınav veya ödev verilebilmesi için Uzaktan Eğitim Sınav Takip Modülü ile ilgili bilgilendirme sunumları hazırlanması ve yayınlanması,
- Öğrenci Danışmanlık ve oryantasyon takviminin hazırlanması,
- Önlisans ve Lisans Eğitim-Öğretim ve Sınav Yönetmeliğinin güncellenmesi,
- Eğitim kalitesinin artırılması için ölçme ve değerlendirme yöntemlerinin değiştirilmesi çalışmaları yapılması,
- Uzaktan eğitim faaliyetlerine ilişkin, Üniversite etkinlik alanlarındaki çalışmaları kapsayan politika ve uygulama esaslarını belirlemek ve bunları iç paydaşların erişimine olanak sağlama çalışmaları yapılması,
- Tüm öğrenci ve öğretim elemanlarının rahatça ulaşabileceği, eğitim öğretim faaliyetlerinin aksamadan yürütülebileceği, kolaylaştırıcı ve kullanışlı platformlar sunulması, bununla ilgili mobil uygulama geliştirilmesi,
- ISUBÜ AKTS, Program ve Ders Bilgi Paketi Hazırlama Kılavuzunun geliştirilmesi,
- Bölüm/Program Web sayfalarında ders bilgi paketlerinin tamamlanması,
- Mezun Bilgi Sistemine kayıt olan öğrenci sayısının artırılması,
- Eğiticinin eğitimi programlarının uygulanması,
- Ders ve sınav planlamalarında merkezi sistemin kurulması,
- Öğrenci genel memnuniyetinin izlenmesi ve ölçülmesi,
- Ders Öğretim Elemanı memnuniyetinin izlenmesi ve ölçülmesi,
- Öğrencilerin akademik gelişiminin akademik danışmanlar tarafından otomatik izlenmesi sisteminin kurulması,
- Akademik danışmanların öğrencilerin akademik gelişimlerini program tercih sırası, programı bitirme süresi, başarısızlık oranı, program değiştirme oranı vb.) ölçütlerle değerlendirilmesi ve raporlaması sisteminin kurulması,
- Akademik danışmanlık sisteminin izlenmesi ve ölçülmesi,
- Uzaktan eğitim ile verilen ders sayısının düzenlenmesi,
- Uzaktan eğitim ile ders alan öğrencilerin memnuniyet oranının ölçülmesi,

- Eğitim öğretimde dijital olanakları artırmak ve teknoloji entegrasyon süreçlerinin geliştirilmesi,
- Programlara öğrenci kabulüne ilişkin açık, tutarlı ve ilan edilmiş Yönetmelik, Yönerge ve Usul ve Esasların hazırlanması ve duyurulması,
- Öğrencilerin işyeri ortamında gerçekleşen uygulama ve staj süreçlerinin tanımlanması, iş yüklerinin AKTS kredisinin belirlenmesi ve duyurulması,
- Senato onaylı kurumsal ve programa ait İşletmede Mesleki Eğitim ve Staj yönergelerinin hazırlanması ve OBS'ye entegre edilmesi,
- İş Sağlığı ve güvenliği eğitimlerinin sistem üzerinden verilmesi ve sertifika verilmesi,
- Eğitim-Öğretim kalite politikalarının uygulanmasında iç ve dış paydaşların süreçlere katılımının sağlanması,
- İç ve dış paydaşlarımızın memnuniyetine yönelik faaliyetlerin geliştirilmesi, öğrenci memnuniyeti/mezun öğrenci memnuniyeti/çalışan memnuniyeti ile ilgili anketler yapmak, birim internet sayfalarında bireysel öneri, istek ve memnuniyet sisteminin oluşturulmasını sağlamak,
- Eğitim-öğretimde iş-akış süreçleri, görev tanımları, politikalar ve prosedürlerin tanımlarının gözden geçirilmesi ve düzenlenmesi,
- Öğrencilerin mesleki ve kişisel gelişimlerini destekleyecek seminer vb. faaliyetlerin düzenlenmesi çalışmalarının organizasyonu,
- Erasmus gelen/giden öğrenci işlemlerinin uygun şekilde yapılması,
- 3+1, 7+1 Müfredat Yapısının OBS'de düzenlenmesi ve yürütülmesi,
- Öğrencilerimizin sorularını anlık yanıtlama için online etkileşimli araç kullanılması,
- YÖKAK tarafından akredite olan üniversitelere ziyaretlerin gerçekleştirilmesi,
- Diğer üniversitelerin Yükseköğretim Kalite Kurulunun Kurumsal Geri Bildirim Raporları, Yükseköğretim Kalite Kurulunun Kurumsal Akreditasyon Raporları, Yükseköğretim Kalite Kurulunun Kurumsal İzleme Raporları, YÖKAK Kurumsal Dış Değerlendirme Ölçütleri, raporlarının incelemesi,
- Çalışanların yenilikler ve değişiklikler konusunda bilgilendirilmesi ve uygulamanın da bu çerçevede yürütülmesine yönelik çalışmalar eğitim-öğretim kalitesinin geliştirilmesine katkı sağlayacaktır.

## Eđitim Hizmetleri

### Eđitim-Öđretim ile İlgili Mevzuat

Daire başkanlıđımız tarafından Eđitim-Öđretim süreçleri ile ilgili yönergelerin düzenlenmesi, yönetmeliklerin resmi gazetede yayımlatılması, Eđitim-Öđretim Koordinatörlüđü, Mevzuat Komisyonu ve Üniversite Senatosuna sunulması ile ilgili işlemler yürütölmekte olup, ilgili istatistikler Çizelge 12'de gösterilmiştir.

Çizelge 12 Usul ve Esaslar Yönerge/Yönetmelik Sayıları

	2018	2019	2020	2021	2022
Usul ve Esaslar/ Yönerge	6	30	10	3	4
Yönetmelik	1	8	7	1	1
<b>Toplam</b>	<b>7</b>	<b>38</b>	<b>17</b>	<b>4</b>	<b>5</b>

### Birim/Bölüm/Program/Anabilim Dalı Açma ve Kapatma

Daire başkanlıđımız üniversitemizin kuruluşundan itibaren

- Enstitü/Fakülte/MYO/Araştırma ve Uygulama Merkezi kurulması
- Yeni Bölüm Açma/Bölüm Kapatma
- Yeni Program Açma/Program Kapatma
- Programa Öğrenci Alımı
- Anabilim Dalı Açma/Kapatma işlemlerini yürütmektedir.

Çizelge 13 Daire Başkanlıđımızın 2022 ve önceki yıllara ait birim, bölüm, program, anabilim dalı açma ve kapatma sayılarını göstermektedir.

Çizelge 13 Birim/Bölüm/Program/Anabilim Dalı Açma ve Kapatma Sayıları

	2018	2019	2020	2021	2022
Enstitü/Fakülte/MYO/Araştırma ve Uygulama Merkezi	1	5	10	2	-
Yeni Bölüm Açma/Bölüm Kapatma	1	2	-	2	-
Yeni Program Açma/Program Kapatma		3/33	2/132	3	3
Programa Öğrenci Alımı		20	7	2	2
Anabilim Dalı Açma/Kapatma		16/1		6/1	1
<b>Toplam</b>	<b>2</b>	<b>70</b>	<b>151</b>	<b>16</b>	<b>6</b>

## Öğrenci Sayıları

Bölüm açma teklifleri, bölüm kontenjan talepleri, ders görevlendirmeleri, ders teklifleri, bütçe planlaması ve çeşitli raporlamalar için veri kaynağı oluşması amacıyla hazırlanan Şekil 3, Şekil 4, Çizelge 14, 15 ve 16'da Lisans programlarında Teknoloji Fakültesi ve Önlisans programlarında Isparta Meslek Yüksekokulu en çok öğrenci sayısına sahiptir.

Çizelge 14 Okuyan Öğrenci Sayıları

Lisansüstü/ Lisans/Önlisans Öğrenci Sayıları		1.Öğretim			2.Öğretim			Genel Toplam	
		Erkek	Kız	Toplam	Erkek	Kız	Toplam		
Lisans	Büyükçekitli Uygulamalı Bil. Fakültesi	129	139	268				268	
	Eğirdir Su Ürünleri Fakültesi	39	19	58				58	
	Eğirdir Turizm ve Otelcilik YO	30	7	37	5	7	12	49	
Lisans	Orman Fakültesi	247	116	363	32	2	34	397	
	Teknoloji Fakültesi	1183	253	1436	555	74	629	2065	
	Turizm Fakültesi	135	106	241				241	
	Yalvaç Büyükçekitli Uygulamalı Bil. YO	73	55	128	48	32	80	208	
	Ziraat Fakültesi	617	260	877				877	
	<b>Öğretim Düzeyi Toplamı</b>	<b>2453</b>	<b>955</b>	<b>3408</b>	<b>640</b>	<b>115</b>	<b>755</b>	<b>4163</b>	
	Önlisans	Aksu Mehmet Süreyya D.MYO	140	139	279				279
		Atabey MYO	455	197	652	24	4	28	680
Eğirdir MYO		313	451	764	88	79	167	931	
Gelendost MYO		108	215	323	2	4	6	329	
Gönen MYO		315	398	713	12	18	30	743	
Isparta MYO		2425	1964	4389	1734	1089	2823	7212	
Isparta OSB MYO		161	15	176	1		1	177	
Keçiborlu MYO		711	240	951				951	
Senirkent MYO		527	461	988	101	90	191	1179	
Sütçüler Prof.Dr.Hasan Gürbüz MYO		328	191	519				519	
Şarkikaraağaç MYO		245	345	590	115	89	204	794	
Şarkikaraağaç Turizm MYO		97	136	233	124	116	240	473	
Teknik Bilimler MYO		2298	865	3163	384	86	470	3633	
Uluborlu Selahattin Karasoy MYO		634	590	1224	12	3	15	1239	
Uzaktan Eğitim MYO		522	660	1182				1182	
Yalvaç MYO		340	343	683	123	115	238	921	
Yalvaç Teknik Bilimler MYO		452	221	673	23	9	32	705	
Yenişarbademli MYO	244	42	286	12		12	298		
<b>Öğretim Düzeyi Toplamı</b>	<b>10315</b>	<b>7473</b>	<b>17788</b>	<b>2755</b>	<b>1702</b>	<b>4457</b>	<b>22245</b>		
Lisansüstü	<b>Y.Lisans</b>	<b>604</b>	<b>261</b>					<b>865</b>	
	<b>Doktora</b>	<b>160</b>	<b>105</b>					<b>265</b>	
	<b>Lisansüstü Toplamı</b>	<b>764</b>	<b>366</b>	<b>1130</b>				<b>1130</b>	
	<b>Genel Toplam</b>	<b>13532</b>	<b>8794</b>	<b>22326</b>	<b>3395</b>	<b>1817</b>	<b>5212</b>	<b>27538</b>	

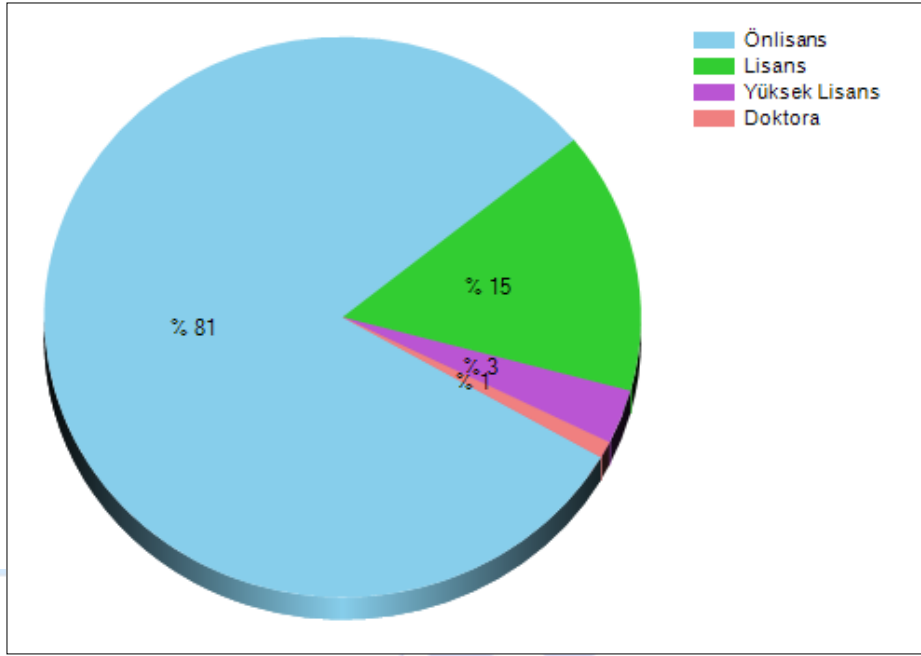

Şekil 3 Öğrenim Türüne Göre Okuyan Öğrenci Sayıları

Çizelge 15 Yıllara Göre Okuyan Öğrenci Sayıları

Öğrenim Düzeyi	2018	2019	2020	2021	2022
Önlisans	30415	21882	20802	20760	22245
Lisans	6073	5654	5160	5126	4163
Yüksek Lisans	1245	583	577	794	865
Doktora	216	219	243	270	265
<b>Toplam</b>	<b>37949</b>	<b>28338</b>	<b>26782</b>	<b>26950</b>	<b>27538</b>

Çizelge 16 Yıl Bazında Yerleşkelere Göre Öğrenci Sayıları

Yerleşke	2018	2019	2020	2021	2022
Merkez Yerleşke	20987	16912	16029	16711	16534
İlçe Yerleşkeleri	16982	11426	10753	10239	11004
<b>Toplam</b>	<b>37949</b>	<b>28338</b>	<b>26782</b>	<b>26950</b>	<b>27538</b>

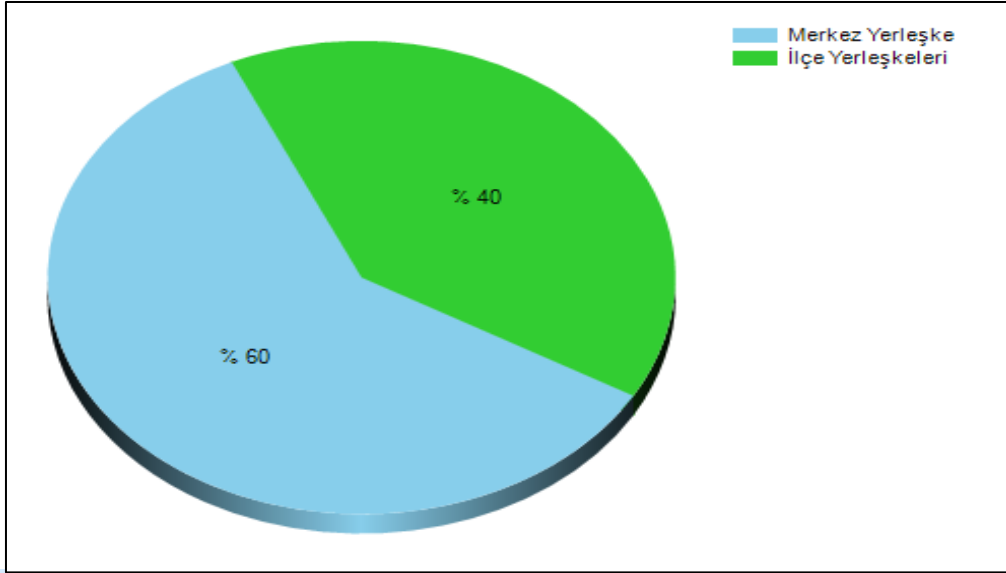

Şekil 4 Yerleşkelere Göre Öğrenci Sayıları

Şekil 2 ve 3'te öğrenim türüne göre önlisans öğrenci sayıları yerleşkeye göre ise merkez yerleşke öğrenci sayılarının fazla olduğu tespit edilmiştir.

### Bölgelere Göre Okuyan Öğrenci Sayıları

Yerleşen öğrencilerin çoğunluk olarak hangi bölgelerden geldiğinin tespit edilerek bu bölgelere veya illere yönelik çalışmalar yapılabilmesinin sağlanması, Bölgelerin iş imkânları ve çalışma alanlarına göre yeni bölüm/program tekliflerinin yapılması amacıyla oluşturulan Şekil 5'de Akdeniz Bölgesinde ikamet eden öğrenci sayısının %36,88 oranı ile en çok okuyan öğrenci sayısı bulunmaktadır. 2021 yılında %35,67 olan oran 2022 yılında %36,88 olup %1,21 oranında Akdeniz Bölgesinde artış yaşanmıştır.

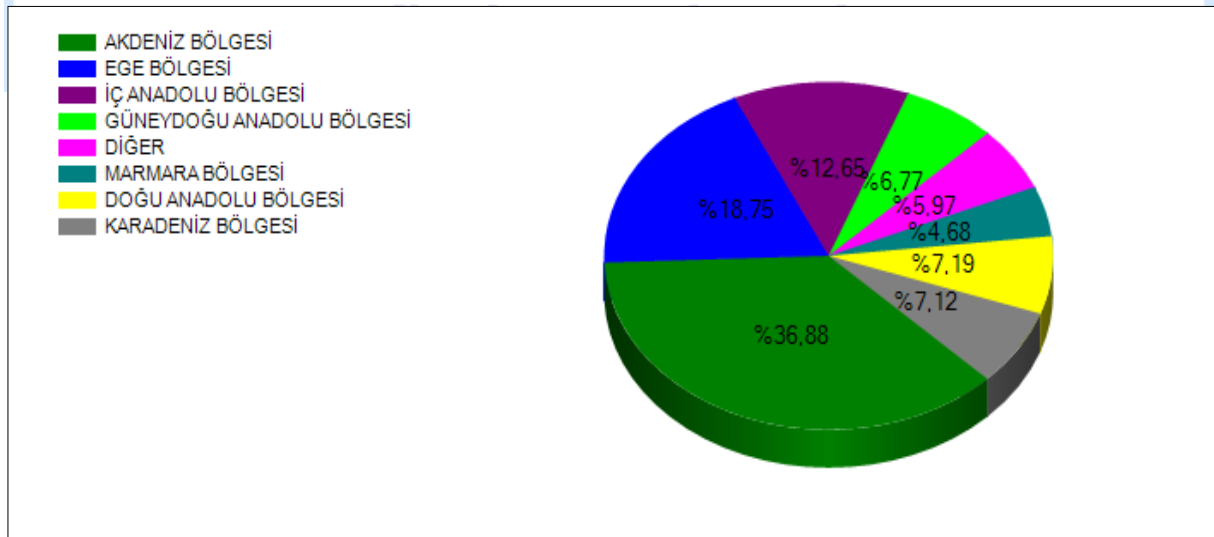

Şekil 5 Bölgelere Göre Okuyan Öğrenci Sayıları

## Cinsiyete Göre Okuyan Öğrenci Sayıları

Birim bazında cinsiyete göre öğrenci sayıları değişimlerinin tespit edilmesi amacıyla hazırlanan Şekil 6'da erkek öğrenci sayısının fazla olduğu görülmektedir.

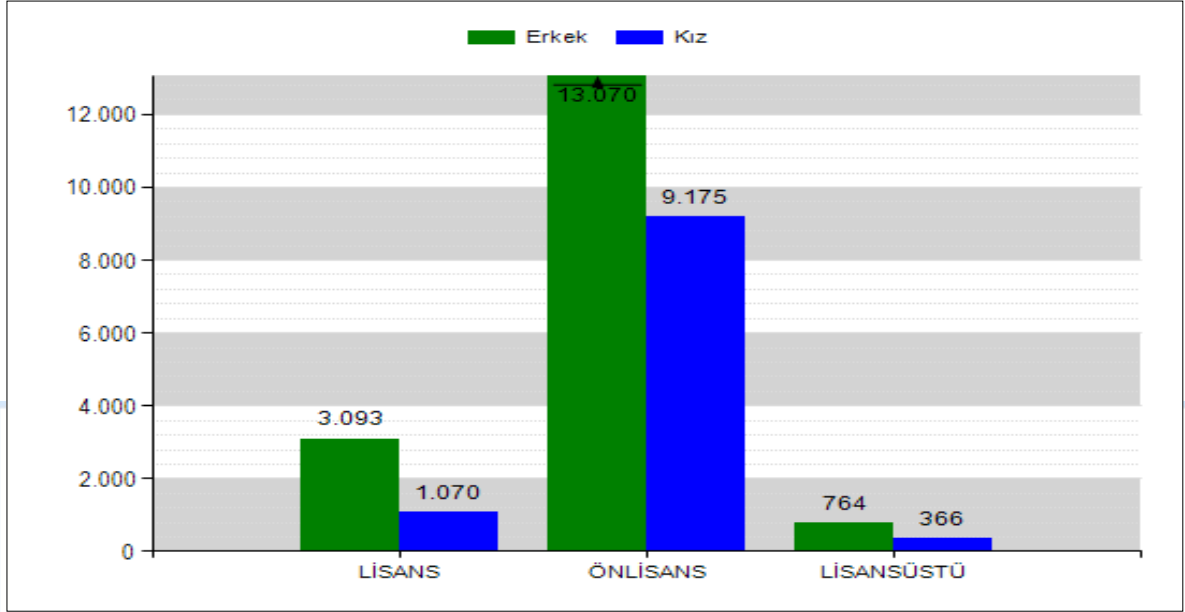

Şekil 6 Cinsiyete Göre Okuyan Öğrenci Sayıları

## Öğretim Türüne Göre Lisans/Önlisans Öğrenci Sayıları

Birim bazında öğretim türüne göre öğrenci sayıları değişimlerinin tespit edilmesi amacıyla hazırlanan Şekil 7, 8, 9, 10'da sunulmuştur.

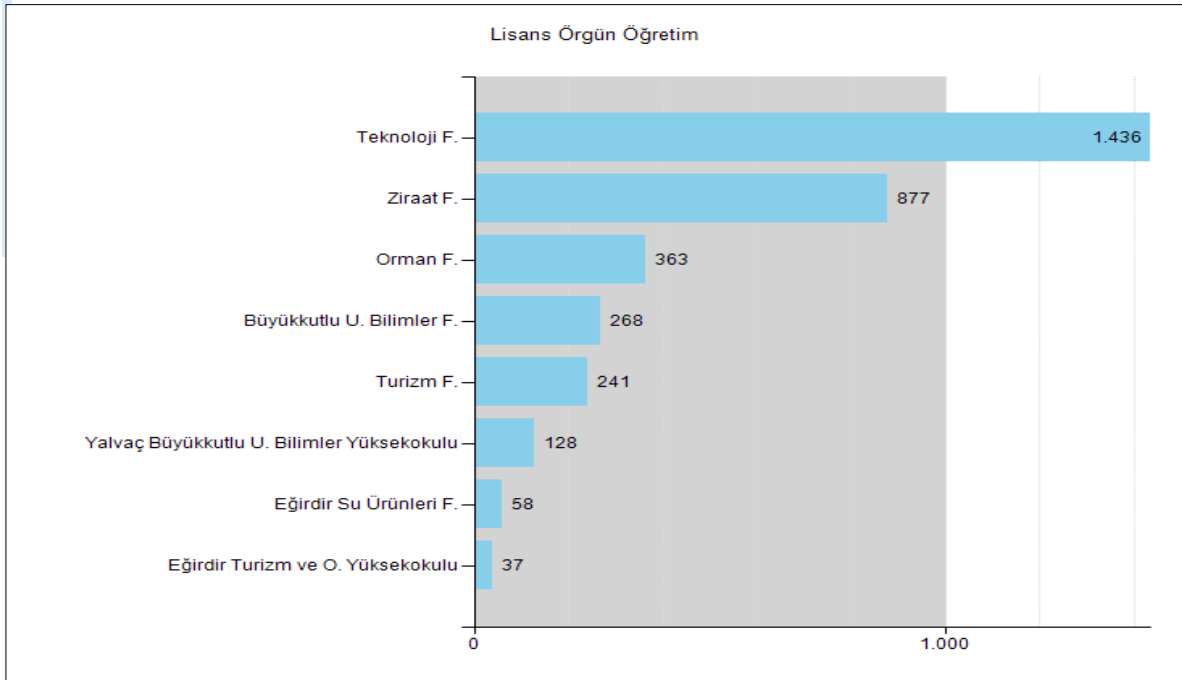

Şekil 7 Lisans Örgün Öğretim Öğrenci Sayıları



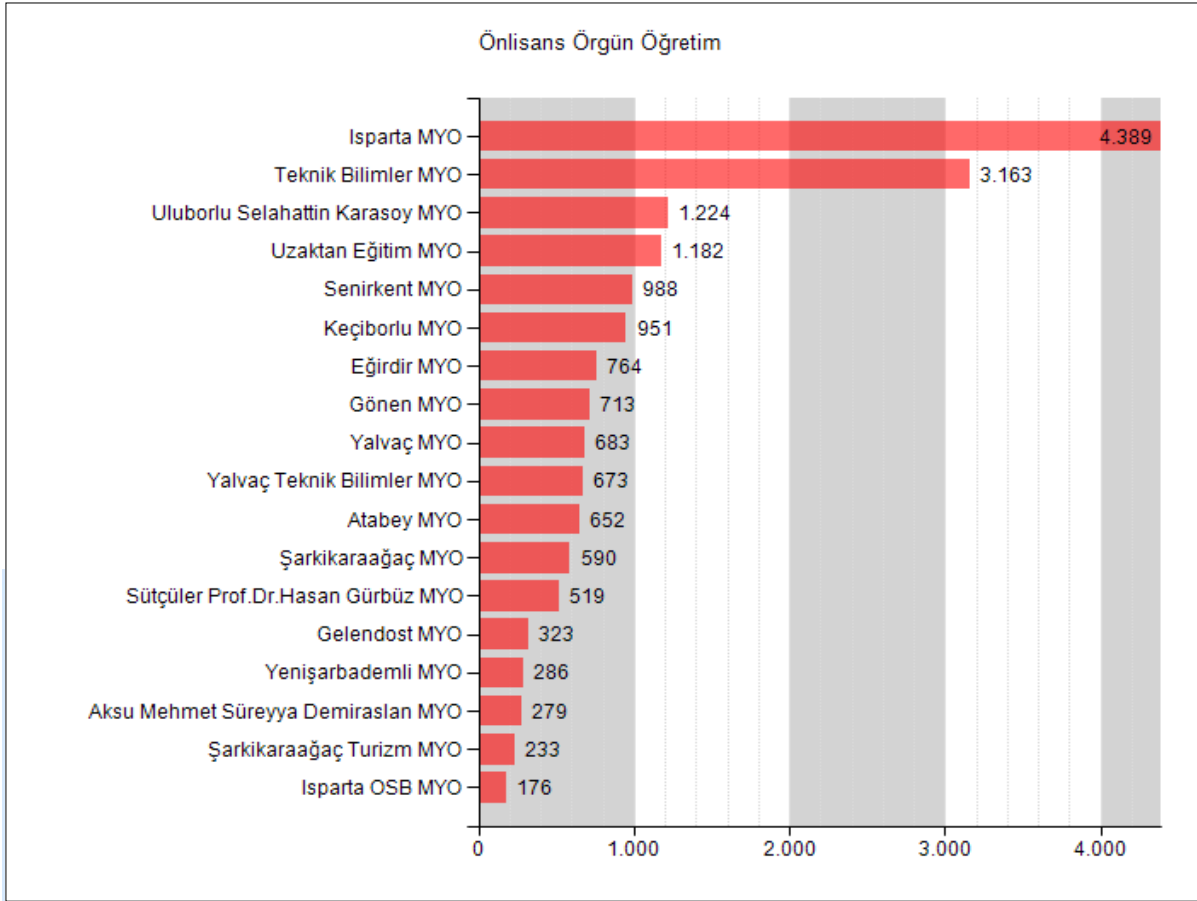

**Şekil 8 Önlisans Örgün Öğretim Öğrenci Sayıları**

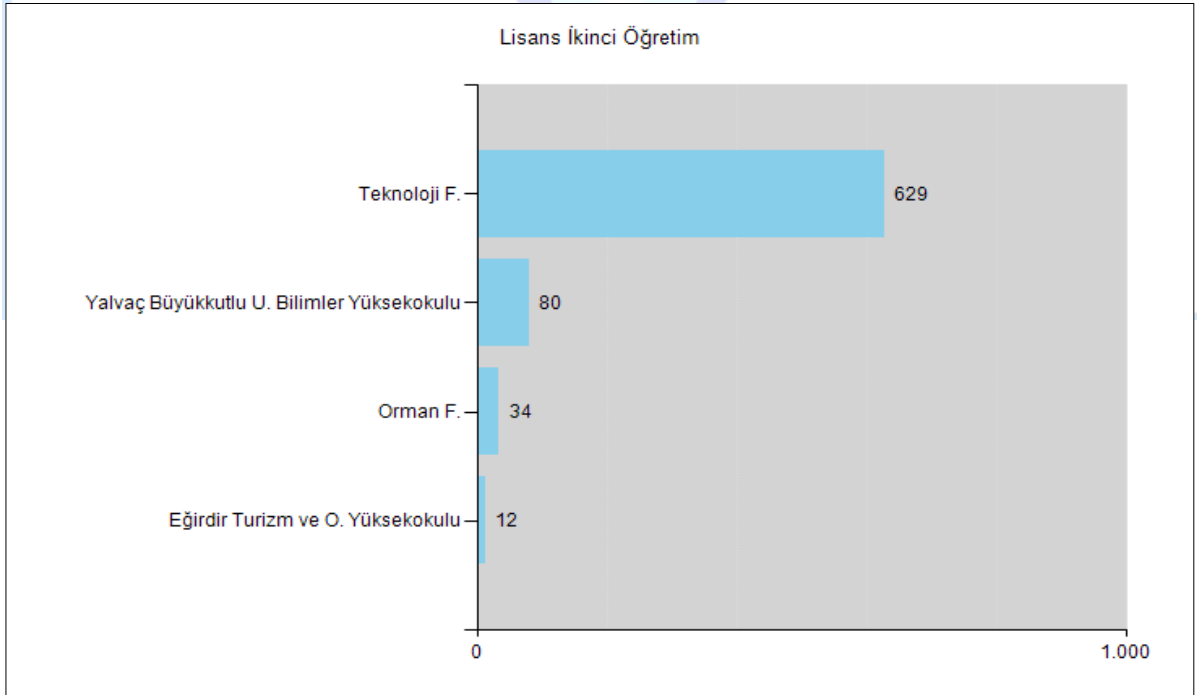

**Şekil 9 Lisans İkinci Öğretim Öğrenci Sayıları**

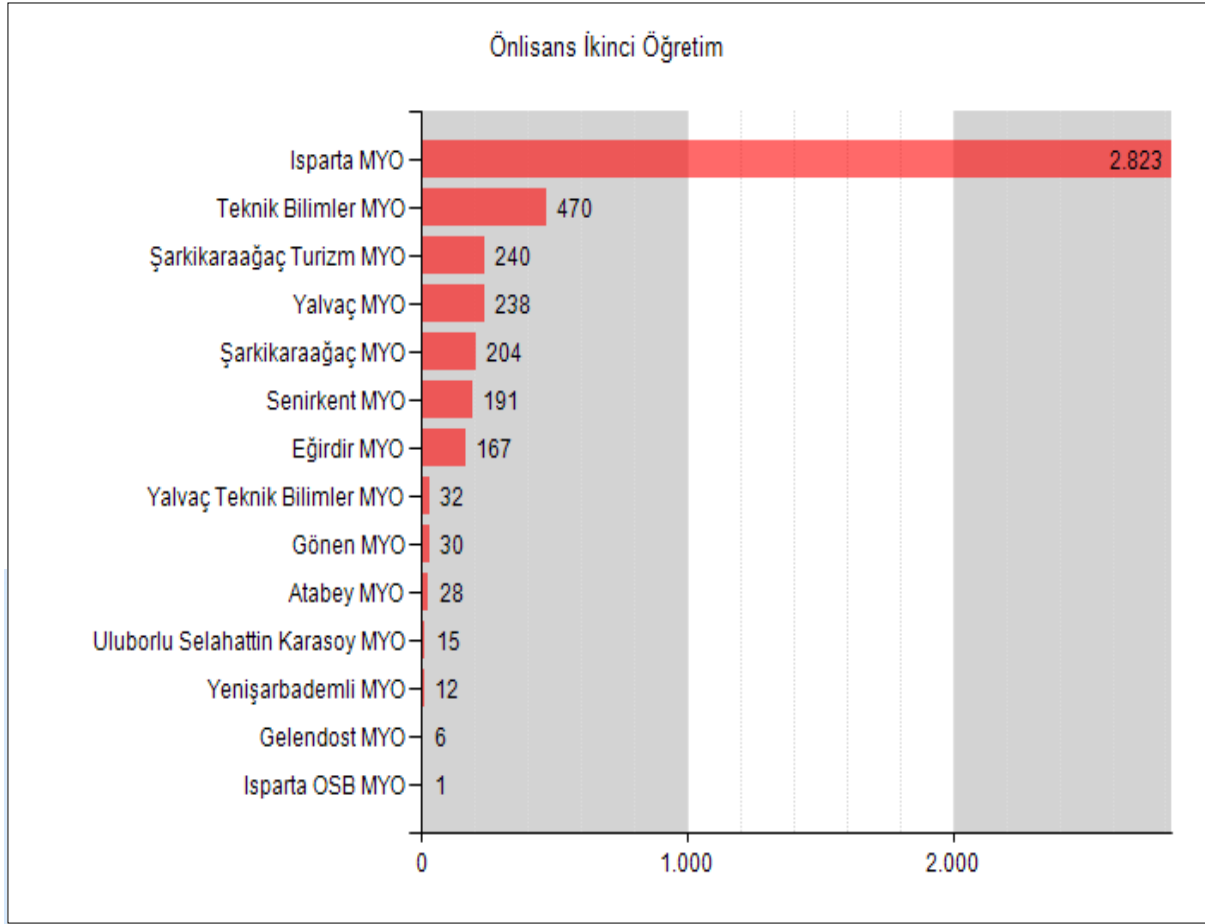

Şekil 10 Önlisans İkinci Öğretim Öğrenci Sayıları

### Türkiye Burslusu ve Uluslararası Okuyan Öğrenci Sayıları

ISPARTAYÖS ve diğer uluslararası sınavlarla yerleşen öğrenci verilerinin bir sonraki yılda yapılacak olan sınav için belirleyici olması, Üniversitemizin hangi ülkelerden hangi birimlerinin tercih edildiğinin belirlenmesi amacıyla oluşturulan Çizelge 17, 18, 19, 20 ve 21'de Isparta MYO'da okuyan yaptıran öğrenci sayısının daha çok olduğu tespit edilmiştir. Şekil 11 ve 12 öğrenci dağılım grafiklerini göstermektedir.

Çizelge 17 Türkiye Burslusu Okuyan Öğrenci Sayıları

Öğretim	Birimi	Erkek	Kız	1. Öğretim Toplamı	Genel Toplam
Lisans	Orman Fakültesi	1		1	1
	Teknoloji Fakültesi	10	3	13	13
	Ziraat Fakültesi	4	1	5	5
	<b>Lisans Toplamı</b>	15	4	19	19
	<b>Genel Toplam</b>	<b>15</b>	<b>4</b>	<b>19</b>	<b>19</b>

Çizelge 18 Ülkelere Göre 2022 Yılı Kayıt Yaptıran Öğrenci Sayısı

Uyruğu	Öğrenci Sayısı
TÜRKMENİSTAN	422
SURİYE	164
SOMALİ	39
AZERBAYCAN	20
MISIR	13
IRAK	11
İRAN	10
ÖZBEKİSTAN	10
KAZAKİSTAN	9
YEMEN	7
AFGANİSTAN	4
ENDONEZYA	4
SUDAN	3
ETYOPYA	2
FAS	2
FİLİSTİN	2
KIRGIZİSTAN	2
ÜRDÜN	2
ALMANYA	1
ÇAD	1
EKVATOR	1
FRANSA	1
KARADAĞ	1
KOSOVA	1
LİBYA	1
LÜBNAN	1
MORİTANYA	1
RUSYA FED. / ÇEÇEN CUM.	1
SOLOMON ADA.	1
SURİNAM	1
ZİMBABVE	1
<b>Toplam</b>	<b>739</b>

Çizelge 19 Uluslararası Okuyan Öğrenci Sayıları

Uluslararası Öğrenci		1.Öğretim		2.Öğretim		1.Öğretim Toplamı	2.Öğretim Toplamı	Genel Toplam
Öğretim	Birimi	Erkek	Kız	Erkek	Kız			
Lisans	Büyüköğretim Uygulamalı Bilimler Fakültesi	12	12			24		24
	Eğirdir Su Ürünleri Fakültesi	7	6			13		13
	Orman Fakültesi	8	4			12		12
	Teknoloji Fakültesi	133	22	27	4	155	31	186
	Turizm Fakültesi	22	13			35		35
	Yalvaç Büyüköğretim Uygulamalı Bilimler YO	2	1	1		3	1	4
	Ziraat Fakültesi	50	29			79		79
	<b>Lisans Toplamı</b>		<b>234</b>	<b>87</b>	<b>28</b>	<b>4</b>	<b>321</b>	<b>32</b>
Önlisans	Aksu Mehmet Süreyya Demiraslan MYO	1	1			2		2
	Atabey Meslek Yüksekokulu	16	17			33		33
	Eğirdir Meslek Yüksekokulu	24	31	3	1	55	4	59
	Gönen Meslek Yüksekokulu	7	3			10		10
	Isparta Meslek Yüksekokulu	119	139	34	41	258	75	333
	Isparta OSB MYO	3	1			4		4
	Keçiborlu MYO	18	17			35		35
	Senirkent MYO		1			1		1
	Şarkikaraağaç MYO	7	5			12		12
	Teknik Bilimler MYO	109	56	1		165	1	166
	Uluborlu Selahattin Karasoy MYO	9	12			21		21
	Uzaktan Eğitim MYO	12	19			31		31
	Yalvaç Meslek Yüksekokulu	13	9			22		22
	Yalvaç Teknik Bilimler MYO	5	3			8		8
	<b>Önlisans Toplamı</b>		<b>343</b>	<b>314</b>	<b>38</b>	<b>42</b>	<b>657</b>	<b>80</b>
Lisansüstü	Lisansüstü Eğitim Enstitüsü	32	8			40		40
	<b>Genel Toplam</b>	<b>609</b>	<b>409</b>	<b>66</b>	<b>46</b>	<b>1018</b>	<b>112</b>	<b>1130</b>

Çizelge 20 Uluslararası Kayıtlı Öğrencilerin Ülkelere Göre Dağılımı

Ülke	Öğr. Sayı
TÜRKMENİSTAN	473
SURİYE	253
SOMALİ	63
AZERBAYCAN	50
YEMEN	39
T.C.	24
KAZAKİSTAN	23
IRAK	15
MISIR	15
İRAN	13
AFGANİSTAN	12
ÖZBEKİSTAN	12
DİĞER	76

2022 yılı üniversitemizde uluslararası öğrenim gören öğrenciler Türkmenistan uyruklu olarak en yüksek orana sahiptir.

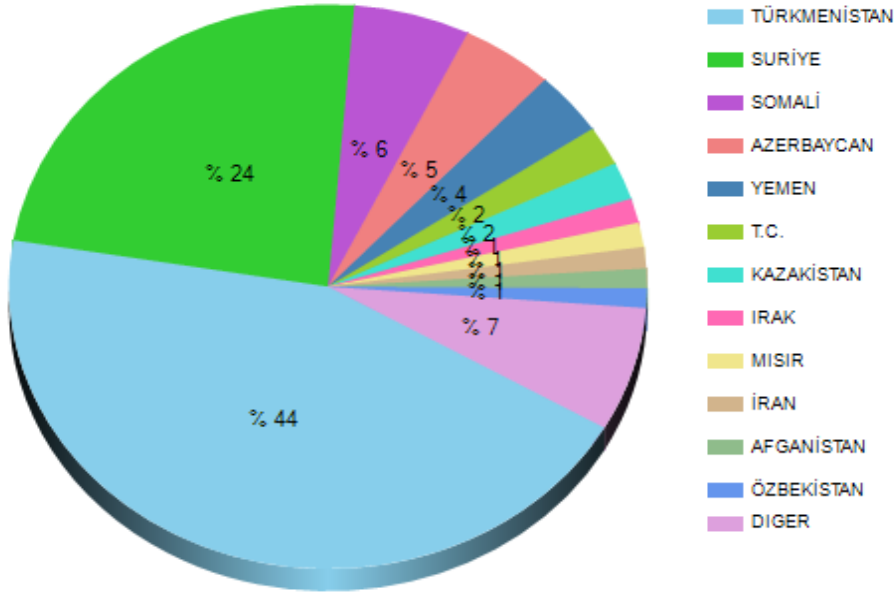

Şekil 11 Uluslararası Kayıtlı Öğrencilerin Ülkelere Göre Dağılım Grafiği

Çizelge 21 2018-2022 Yılları Arasında Uluslararası Öğrenim Gören Öğrenci Sayıları

Öğrenim Düzeyi	2018	2019	2020	2021	2022
Önlisans	180	131	437	159	737
Lisans	162	213	320	339	353
Yüksek Lisans	10	17	19	33	22
Doktora	1	8	8	16	18
<b>Toplam</b>	<b>353</b>	<b>369</b>	<b>784</b>	<b>547</b>	<b>1130</b>

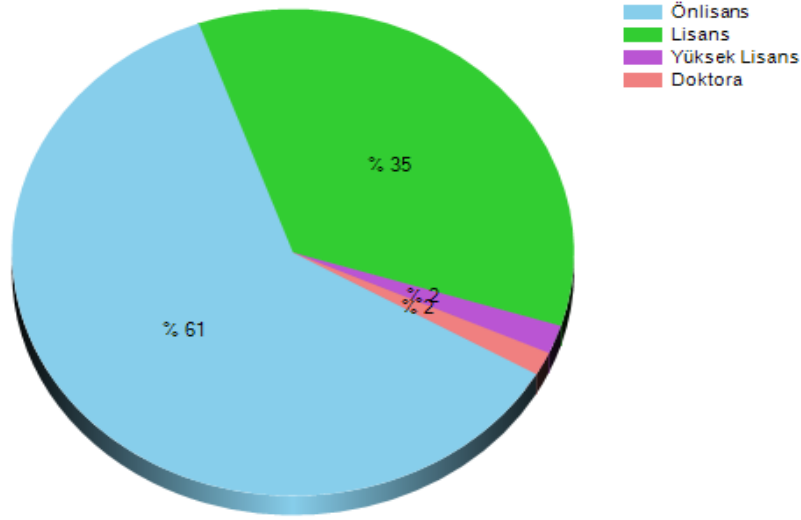

Şekil 12 2018-2022 Yılları Arasında Uluslararası Okuyan Öğrenci Dağılım Grafiği

### Değişim Programları ile Gelen/Giden Öğrenci Sayıları

Değişim programları ile gelen/giden öğrenci sayılarının artırılması ve yapılan değişimlerin görülmesi amacıyla oluşturulan Çizelge 22, 23, 24 'de üniversitemizin değişim programları öğrenci sayıları gösterilmiştir.

Çizelge 22 Değişim Programları ile Gelen Öğrenci Sayıları

Birim	Değişim Programı	Sayı
Turizm Fakültesi	Socrates-Erasmus ile Gelen	2

Çizelge 23 Değişim Programları ile Giden Öğrenci Sayıları

Birim	Değişim Programı	Sayı
Teknoloji Fakültesi	Socrates-Erasmus ile Giden(Üniversitemiz Öğrencisi)	9
Turizm Fakültesi	Socrates-Erasmus ile Giden(Üniversitemiz Öğrencisi)	6
Ziraat Fakültesi	Socrates-Erasmus ile Giden(Üniversitemiz Öğrencisi)	7
Orman Fakültesi	Socrates-Erasmus ile Giden(Üniversitemiz Öğrencisi)	3
<b>Toplam</b>		<b>25</b>

Çizelge 24 Özel Öğrenci Gelen/Giden Sayıları

Birim	Değişim Programı	Sayı
Teknoloji Fakültesi	Lisans/Önlisans Özel Öğrenci Gelen	2
Eğirdir Su Ürünleri Fakültesi	Lisans/Önlisans Özel Öğrenci Gelen	1
Atabey MYO	Lisans/Önlisans Özel Öğrenci Gelen	1
Teknik Bilimler MYO	Lisans/Önlisans Özel Öğrenci Gelen	1
Ziraat Fakültesi	Başka Üniversiteye Özel Öğrenci Olarak Giden	1
<b>Toplam</b>		<b>6</b>

2018  
**ISPARTA**  
UYGULAMALI BİLİMLER  
**ÜNİVERSİTESİ**

## Engelli Öğrenci Sayıları

Engelli öğrencilere yönelik yapılan faaliyetlerin düzenlenmesinde kalitenin artırılması amacıyla yapılan Çizelge 25 ve 26'da öğrenci sayısının çok olduğu Isparta Meslek Yüksekokulu ve Uzaktan Eğitim Meslek Yüksekokulu engelli öğrenci sayılarının yüksek olduğu görülmektedir.

Çizelge 25 Engelli Öğrenci Sayıları

Öğretim	Birimi	1.Öğretim		2.Öğretim	1.Öğretim Toplamı	2.Öğretim Toplamı	Genel Toplam
		Kız	Erkek	Erkek			
Lisans	Orman Fakültesi		1		1		1
	Teknoloji Fakültesi			1		1	1
	Turizm Fakültesi		1		1		1
	Ziraat Fakültesi		3		3		3
	<b>Lisans Toplamı</b>		<b>5</b>	<b>1</b>	<b>5</b>	<b>1</b>	<b>6</b>
Önlisans	Aksu Mehmet Süreyya Demiraslan MYO	1			1		1
	Atabey Meslek Yüksekokulu	1	2		3		3
	Gönen Meslek Yüksekokulu	1	2		3		3
	Isparta Meslek Yüksekokulu	3	8	12	11	12	23
	Keçiborlu Meslek Yüksekokulu	1			1		1
	Senirkent Meslek Yüksekokulu	2	3		5		5
	Sütçüler Prof.Dr.Hasan Gürbüz Meslek Yüksekokulu		3		3		3
	Şarkıkaraağaç Meslek Yüksekokulu		2		2		2
	Şarkıkaraağaç Turizm Meslek Yüksekokulu			1		1	1
	Teknik Bilimler Meslek Yüksekokulu		2		2		2
	Uluborlu Selahattin Karasoy Meslek Yüksekokulu	1	3		4		4
	Uzaktan Eğitim Meslek Yüksekokulu	3	8		11		11
	Yalvaç Meslek Yüksekokulu			1		1	1
	Yalvaç Teknik Bilimler Meslek Yüksekokulu		1		1		1
	<b>Önlisans Toplamı</b>		<b>13</b>	<b>34</b>	<b>14</b>	<b>47</b>	<b>14</b>
<b>Genel Toplam</b>		<b>13</b>	<b>39</b>	<b>15</b>	<b>52</b>	<b>15</b>	<b>67</b>



Çizelge 26 Engel Durumlarına Göre Öğrenci Sayıları

Engel Durumu	2018	2019	2020	2021	2022
Diğer Sağlık Sorunları	11	5	8	6	5
Dikkat Eksikliği ve Hiperaktivite	1	0	1	1	1
Dil ve Konuşma Bozuklukları	1	0	1	1	1
Fiziksel/Bedensel Engelli	25	9	9	8	6
Görme Engelli	10	5	12	12	8
İşitme Engelli	86	53	49	27	22
Kronik(Süreçen) Sağlık Sorunları	18	5	21	15	12
Ortopedik Sorunlar	9	4	10	10	7
Psikolojik/Psikiyatrik Sorunlar	3	4	6	6	5
<b>Toplam</b>	<b>164</b>	<b>85</b>	<b>117</b>	<b>88</b>	<b>67</b>

### Yatay Geçiş ile Gelen Öğrenci Sayıları

Yatay geçiş ile hangi üniversitelerden kaç öğrenci geldiğinin tespit edilmesi amacıyla oluşturulan Çizelge 27’de Burdur Mehmet Akif Ersoy Üniversitesi öğrencileri tarafından en çok yatay geçiş yapılan üniversitedir. Çizelge 28 ve 29 yatay geçiş sayılarını göstermektedir.

Çizelge 27 Yatay Geçiş ile Gelen Öğrenci Sayıları

Üniversite	Sayı	Oran
Afyon Kocatepe Üniversitesi	3	2.08
Afyonkarahisar Sağlık Bilimleri Üniversitesi	1	0.69
Akdeniz Üniversitesi	9	6.25
Anadolu Üniversitesi	2	1.39
Ankara Üniversitesi	1	0.69
Ankara Yıldırım Beyazıt Üniversitesi	2	1.39
Antalya Bilim ve Teknoloji Üniversitesi	3	2.08
Atatürk Üniversitesi	1	0.69
Aydın Adnan Menderes Üniversitesi	4	2.78
Balıkesir Üniversitesi	1	0.69
Bartın Üniversitesi	3	2.08
Bilecik Şeyh Edebali Üniversitesi	1	0.69
Bolu Abant İzzet Baysal Üniversitesi	1	0.69
Burdur Mehmet Akif Ersoy Üniversitesi	10	6.94
Bursa Teknik Üniversitesi	1	0.69
Bursa Uludağ Üniversitesi	2	1.39
Çanakkale Onsekiz Mart Üniversitesi	3	2.08
Doğu Akdeniz Üniversitesi	1	0.69

Üniversite	Sayı	Oran
Doğuş Üniversitesi	1	0.69
Düzce Üniversitesi	1	0.69
Ege Üniversitesi	4	2.78
Eskişehir Osmangazi Üniversitesi	2	1.39
Giresun Üniversitesi	2	1.39
Iğdır Üniversitesi	1	0.69
Isparta Uygulamalı Bilimler Üniversitesi	29	20.14
İskenderun Teknik Üniversitesi	2	1.39
İstanbul Teknik Üniversitesi	1	0.69
İstanbul Topkapı Üniversitesi	1	0.69
İstanbul Üniversitesi - Cerrahpaşa	1	0.69
İzmir Katip Çelebi Üniversitesi	1	0.69
İzmir Yüksek Teknoloji Enstitüsü	1	0.69
Kahramanmaraş Sütçü İmam Üniversitesi	1	0.69
Karabük Üniversitesi	3	2.08
Karamanoğlu Mehmetbey Üniversitesi	1	0.69
Kastamonu Üniversitesi	1	0.69
Kırşehir Ahi Evran Üniversitesi	2	1.39
Konya Gıda ve Tarım Üniversitesi	1	0.69
Kütahya Dumlupınar Üniversitesi	2	1.39
Lefke Avrupa Üniversitesi	1	0.69
Manisa Celâl Bayar Üniversitesi	1	0.69
Muğla Sıtkı Koçman Üniversitesi	9	6.25
Ondokuz Mayıs Üniversitesi	1	0.69
Pamukkale Üniversitesi	2	1.39
Selçuk Üniversitesi	4	2.78
Süleyman Demirel Üniversitesi	8	5.56
Tarsus Üniversitesi	2	1.39
Tekirdağ Namık Kemal Üniversitesi	1	0.69
Tokat Gaziosmanpaşa Üniversitesi	2	1.39
Uşak Üniversitesi	2	1.39
Yaşar Üniversitesi	1	0.69
Yozgat Bozok Üniversitesi	2	1.39
Zonguldak Bülent Ecevit Üniversitesi	1	0.69

Çizelge 28 Yıllara Göre Yatay Geçiş ile Kayıt Yaptıran Öğrenci Sayıları

	2018	2019	2020	2021	2022
<b>Yatay Geçiş ile Kayıt Yaptıran Öğrenci Sayıları</b>					
Önlisans Üniversite Dışı	35	43	34	33	69
Önlisans Üniversite İçi	27	24	12	41	24
Lisans Üniversite Dışı	49	35	26	42	46
Lisans Üniversite İçi	1	3	4	32	6
<b>Toplam</b>	<b>114</b>	<b>105</b>	<b>76</b>	<b>148</b>	<b>145</b>

Çizelge 29 Yıllara Göre Yatay Geçiş ile Ayrılan Öğrenci Sayıları

	2018	2019	2020	2021	2022
<b>Yatay Geçiş ile Ayrılan Öğrenci Sayıları</b>					
Önlisans	138	183	113	153	165
Lisans	56	57	56	68	54
<b>Toplam</b>	<b>194</b>	<b>240</b>	<b>169</b>	<b>221</b>	<b>219</b>

### 2022 Yılı Yerleşen Öğrenci Sayıları ve Doluluk Oranları

Üniversitemiz öğrenci yerleştirme doluluk oranlarını giderek artırmaktadır. Son 5 yıla ait doluluk oranları Çizelge 30 ve 31, Şekil 13 ve 14'de de gösterilmektedir.

Çizelge 30 ÖSYM İlk Yerleştirme Doluluk Oranları

	2018	2019	2020	2021	2022
<b>ÖSYM İlk Yerleştirme Kazanan Doluluk Oranları</b>					
Önlisans	81,04	90	91,73	72,72	99,97
Lisans	55,13	71,09	86,97	51,78	91,14
<b>Toplam</b>	<b>77,86</b>	<b>88,02</b>	<b>91,21</b>	<b>70,35</b>	<b>99</b>

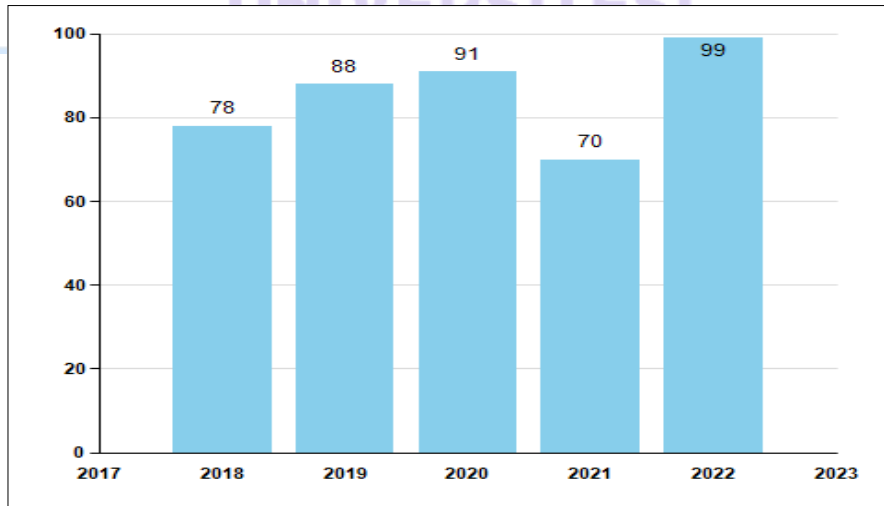

Şekil 13 ÖSYM İlk Yerleştirme Doluluk Oranları Grafiği

Çizelge 31 ÖSYM Ek Yerleştirme Sonrası Doluluk Oranları

	2018	2019	2020	2021	2022
ÖSYM Ek Yerleştirme Sonrası Kayıtlı Öğrenci Doluluk Oranları					
Önlisans	81,6	86,64	93,11	93,48	96,7
Lisans	56,89	73,06	87,34	67,47	94,96
<b>Toplam</b>	<b>78,57</b>	<b>85,22</b>	<b>92,47</b>	<b>89,20</b>	<b>96,92</b>

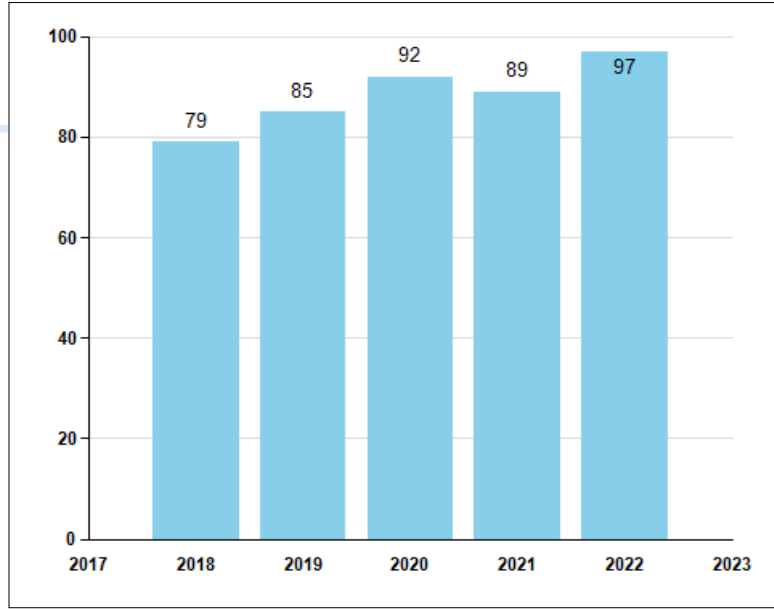

Şekil 14 ÖSYM Ek Yerleştirme Sonrası Doluluk Oranları Grafiği

ISPARTA  
UYGULAMALI BİLİMLER  
ÜNİVERSİTESİ

Çizelge 32 2022 Yılı Doluluk Oranları

BİRİM	BÖLÜM	PUAN TÜRÜ	OGRETİM DÜZEYİ	GENEL KONTENJAN	İLK YERLEŞTİRME KAZANAN	İLK YERLEŞTİRME DOLULUK	İLK YERLEŞTİRME BOŞ KONTENJAN	İLK YERLEŞTİRME KAYITLANAN	İ.EK KONTENJAN	İ.EK KAZANAN	İ.EK YERLEŞTİRME DOLULUK	EK YERLEŞTİRME BOŞ KONTENJAN	EK YERLEŞTİRME KAYITLANAN	TOPLAM KAYITLANAN	GENEL DOLULUK
Büyükktulu Uygulamalı Bilimler Fakültesi	Bankacılık ve Sigortacılık	EA	1	41	41	100	4	39	4	4	100	0	4	43	104,88
Büyükktulu Uygulamalı Bilimler Fakültesi	Muhasebe ve Finans Yönetimi	EA	1	41	41	100	5	36	5	5	100	0	5	41	100
Büyükktulu Uygulamalı Bilimler Fakültesi	Uluslararası Ticaret ve İşletmecilik	EA	1	41	41	100	2	39	2	2	100	0	2	41	100
Eğirdir Su Ürünleri Fakültesi	Su Ürünleri Mühendisliği	SAY	1	16	16	100	1	15	1	1	100	0	1	16	100
Orman Fakültesi	Orman Endüstrisi Mühendisliği	SAY	1	26	26	100	0	26	0	0	0	0	0	26	100
Orman Fakültesi	Orman Mühendisliği	SAY	1	41	41	100	1	40	1	1	100	0	1	41	100
Teknoloji Fakültesi	Bilgisayar Mühendisliği	SAY	1	50	50	100	1	49	1	1	100	0	1	50	100
Teknoloji Fakültesi	Bilgisayar Mühendisliği (M.T.O.K)	SAY	1	13	13	100	0	13	0	0	0	0	0	13	100
Teknoloji Fakültesi	Elektrik-Elektronik Mühendisliği	SAY	1	62	62	100	0	61	0	0	0	0	0	61	98,39
Teknoloji Fakültesi	Elektrik-Elektronik Mühendisliği İ.Ö.	SAY	2	62	62	100	0	62	0	0	0	0	0	62	100
Teknoloji Fakültesi	İnşaat Mühendisliği	SAY	1	31	1	3,23	30	1	30	0	0	30	0	1	3,23
Teknoloji Fakültesi	Makine Mühendisliği	SAY	1	41	27	65,85	15	26	15	9	60	6	9	35	85,37
Teknoloji Fakültesi	Mekatronik Mühendisliği	SAY	1	72	44	61,11	28	44	28	28	100	0	28	72	100
Turizm Fakültesi	Turizm İşletmeciliği	EA	1	31	31	100	2	29	2	2	100	0	2	31	100
Turizm Fakültesi	Turizm Rehberliği (%30 İngilizce)	DİL	1	41	41	100	3	36	3	1	33,33	2	1	37	90,24
Ziraat Fakültesi	Bahçe Bitkileri Bölümü	SAY	1	26	26	100	1	25	1	1	100	0	1	26	100
Ziraat Fakültesi	Bitki Koruma Bölümü	SAY	1	26	26	100	1	25	1	1	100	0	1	25	96,15
Ziraat Fakültesi	Tarım Ekonomisi	EA	1	26	26	100	1	25	1	1	100	0	1	26	100

BİRİM	BÖLÜM	PUAN TÜRÜ	OGRETİM DÜZEYİ	GENEL KONTENJAN	İLK YERLEŞTİRME KAZANAN	İLK YERLEŞTİRME DOLULUK	İLK YERLEŞTİRME BOŞ KONTENJAN	İLK YERLEŞTİRME KAYITLANAN	1.EK KONTENJAN	1.EK KAZANAN	1.EK YERLEŞTİRME DOLULUK	EK YERLEŞTİRME BOŞ KONTENJAN	EK YERLEŞTİRME KAYITLANAN	TOPLAM KAYITLANAN	GENEL DOLULUK
Ziraat Fakültesi	Tarım Makineleri ve Teknolojileri Mühendisliği	SAY	1	21	21	100	2	18	2	2	100	0	2	20	95,24
Ziraat Fakültesi	Tarımsal Biyoteknoloji	SAY	1	21	21	100	0	21	0	0	0	0	0	21	100
Ziraat Fakültesi	Tarımsal Yapılar ve Sulama	SAY	1	16	16	100	0	16	0	0	0	0	0	16	100
Ziraat Fakültesi	Tarla Bitkileri	SAY	1	26	26	100	0	26	0	0	0	0	0	26	100
Ziraat Fakültesi	Toprak Bilimi ve Bitki Besleme	SAY	1	21	21	100	1	20	1	1	100	0	1	21	100
Ziraat Fakültesi	Zootekni	SAY	1	21	21	100	1	20	1	1	100	0	1	21	100
Aksu Mehmet Süreyya Demiraslan Meslek Yüksekokulu	Bankacılık ve Sigortacılık	TYT	1	41	41	100	10	28	10	10	100	0	6	34	82,93
Aksu Mehmet Süreyya Demiraslan Meslek Yüksekokulu	Çevre Koruma ve Kontrol	TYT	1	26	26	100	7	21	7	7	100	0	6	27	103,85
Aksu Mehmet Süreyya Demiraslan Meslek Yüksekokulu	İnsan Kaynakları Yönetimi	TYT	1	21	21	100	8	14	8	8	100	0	5	19	90,48
Atabey Meslek Yüksekokulu	Bilgisayar Programcılığı	TYT	1	47	47	100	5	42	5	5	100	0	4	46	97,87
Atabey Meslek Yüksekokulu	Bitki Koruma	TYT	1	31	31	100	2	29	2	2	100	0	2	31	100
Atabey Meslek Yüksekokulu	Büro Yönetimi ve Yönetici Asistanlığı	TYT	1	26	26	100	4	22	4	4	100	0	2	24	92,31
Atabey Meslek Yüksekokulu	Fidan Yetiştiriciliği	TYT	1	26	26	100	4	23	4	4	100	0	3	26	100
Atabey Meslek Yüksekokulu	Ormançılık ve Orman Ürünleri	TYT	1	72	72	100	3	70	3	3	100	0	3	73	101,39
Atabey Meslek Yüksekokulu	Tıbbi ve Aromatik Bitkiler	TYT	1	21	21	100	4	17	4	4	100	0	3	20	95,24
Eğirdir Meslek Yüksekokulu	Aşçılık	TYT	1	62	62	100	8	54	8	8	100	0	8	62	100

BİRİM	BÖLÜM	PUAN TÜRÜ	OGRETİM DÜZEYİ	GENEL KONTENJAN	İLK YERLEŞTİRME KAZANAN	İLK YERLEŞTİRME DOLULUK	İLK YERLEŞTİRME BOŞ KONTENJAN	İLK YERLEŞTİRME KAYITLANAN	1.EK KONTENJAN	1.EK KAZANAN	1.EK YERLEŞTİRME DOLULUK	EK YERLEŞTİRME BOŞ KONTENJAN	EK YERLEŞTİRME KAYITLANAN	TOPLAM KAYITLANAN	GENEL DOLULUK
Eğirdir Meslek Yüksekokulu	Aşçılık İ.Ö.	TYT	2	62	62	100	5	57	5	5	100	0	4	61	98,39
Eğirdir Meslek Yüksekokulu	Büro Yönetimi ve Yönetici Asistanlığı	TYT	1	41	41	100	10	31	10	10	100	0	8	39	95,12
Eğirdir Meslek Yüksekokulu	Gıda Kalite Kontrolü ve Analizi	TYT	1	41	41	100	14	27	14	10	71,43	4	7	34	82,93
Eğirdir Meslek Yüksekokulu	İnsan Kaynakları Yönetimi	TYT	1	47	47	100	8	39	8	8	100	0	6	45	95,74
Eğirdir Meslek Yüksekokulu	Muhasebe ve Vergi Uygulamaları	TYT	1	57	57	100	7	50	7	7	100	0	6	56	98,25
Eğirdir Meslek Yüksekokulu	Turizm ve Otel İşletmeciliği	TYT	1	41	41	100	10	34	10	10	100	0	5	39	95,12
Gelendost Meslek Yüksekokulu	Eczane Hizmetleri	TYT	1	62	62	100	7	54	7	5	71,43	2	4	58	93,55
Gelendost Meslek Yüksekokulu	Gıda Teknolojisi	TYT	1	41	41	100	14	28	14	14	100	0	12	40	97,56
Gelendost Meslek Yüksekokulu	İnsan Kaynakları Yönetimi	TYT	1	21	21	100	6	17	6	6	100	0	2	19	90,48
Gelendost Meslek Yüksekokulu	Maliye	TYT	1	36	36	100	8	29	8	8	100	0	5	34	94,44
Gönen Meslek Yüksekokulu	Bankacılık ve Sigortacılık	TYT	1	77	77	100	21	58	21	21	100	0	17	75	97,4
Gönen Meslek Yüksekokulu	Büro Yönetimi ve Yönetici Asistanlığı	TYT	1	21	21	100	4	18	4	4	100	0	3	21	100
Gönen Meslek Yüksekokulu	Çağrı Merkezi Hizmetleri	TYT	1	62	62	100	10	52	10	10	100	0	8	60	96,77
Gönen Meslek Yüksekokulu	Kuyumculuk ve Takı Tasarımı	TYT	1	21	21	100	7	14	7	7	100	0	5	19	90,48
Gönen Meslek Yüksekokulu	Mimari Dekoratif Sanatlar	TYT	1	26	26	100	5	21	5	5	100	0	5	26	100
Gönen Meslek Yüksekokulu	Moda Tasarımı	TYT	1	31	31	100	12	19	12	12	100	0	7	26	83,87
İsparta Meslek Yüksekokulu	Aşçılık	TYT	1	62	62	100	7	55	7	6	85,71	1	6	61	98,39
İsparta Meslek Yüksekokulu	Aşçılık İ.Ö.	TYT	2	62	62	100	0	62	0	0	0	0	0	62	100
İsparta Meslek Yüksekokulu	Bankacılık ve Sigortacılık	TYT	1	93	93	100	13	80	13	13	100	0	13	93	100
İsparta Meslek Yüksekokulu	Bankacılık ve Sigortacılık İ.Ö.	TYT	2	93	93	100	8	85	8	8	100	0	8	93	100
İsparta Meslek Yüksekokulu	Dış Ticaret	TYT	1	93	93	100	14	78	14	14	100	0	10	88	94,62

BİRİM	BÖLÜM	PUAN TÜRÜ	OGRETİM DÜZEYİ	GENEL KONTENJAN	İLK YERLEŞTİRME KAZANAN	İLK YERLEŞTİRME DOLULUK	İLK YERLEŞTİRME BOŞ KONTENJAN	İLK YERLEŞTİRME KAYITLANAN	1.EK KONTENJAN	1.EK KAZANAN	1.EK YERLEŞTİRME DOLULUK	EK YERLEŞTİRME BOŞ KONTENJAN	EK YERLEŞTİRME KAYITLANAN	TOPLAM KAYITLANAN	GENEL DOLULUK
Isparta Meslek Yüksekokulu	Dış Ticaret İ.Ö.	TYT	2	72	72	100	11	60	11	11	100	0	10	70	97,22
Isparta Meslek Yüksekokulu	Grafik Tasarımı	TYT	1	67	67	100	12	55	12	8	66,67	4	8	63	94,03
Isparta Meslek Yüksekokulu	Halkla İlişkiler ve Tanıtım	TYT	1	93	93	100	13	83	13	13	100	0	10	93	100
Isparta Meslek Yüksekokulu	Halkla İlişkiler ve Tanıtım İ.Ö.	TYT	2	82	82	100	13	70	13	13	100	0	10	80	97,56
Isparta Meslek Yüksekokulu	İnsan Kaynakları Yönetimi	TYT	1	93	93	100	11	84	11	11	100	0	10	94	101,08
Isparta Meslek Yüksekokulu	İnsan Kaynakları Yönetimi İ.Ö.	TYT	2	82	82	100	17	68	17	17	100	0	16	84	102,44
Isparta Meslek Yüksekokulu	İşletme Yönetimi	TYT	1	72	72	100	11	61	11	11	100	0	10	71	98,61
Isparta Meslek Yüksekokulu	İşletme Yönetimi İ.Ö.	TYT	2	52	52	100	6	47	6	6	100	0	6	53	101,92
Isparta Meslek Yüksekokulu	Lojistik	TYT	1	93	93	100	11	83	11	11	100	0	10	93	100
Isparta Meslek Yüksekokulu	Lojistik İ.Ö.	TYT	2	93	93	100	21	74	21	21	100	0	19	93	100
Isparta Meslek Yüksekokulu	Muhasebe ve Vergi Uygulamaları	TYT	1	93	93	100	14	78	14	14	100	0	13	91	97,85
Isparta Meslek Yüksekokulu	Muhasebe ve Vergi Uygulamaları İ.Ö.	TYT	2	82	82	100	15	73	15	15	100	0	15	88	107,32
Isparta Meslek Yüksekokulu	Pazarlama	TYT	1	72	72	100	14	60	14	14	100	0	12	72	100
Isparta Meslek Yüksekokulu	Sağlık Kurumları İşletmeciliği	TYT	1	82	82	100	14	68	14	14	100	0	12	80	97,56
Isparta Meslek Yüksekokulu	Sağlık Kurumları İşletmeciliği İ.Ö.	TYT	2	62	62	100	12	50	12	12	100	0	10	60	96,77
Isparta Meslek Yüksekokulu	Turizm ve Otel İşletmeciliği	TYT	1	95	95	100	17	80	17	17	100	0	12	92	96,84
Isparta OSB Meslek Yüksekokulu	Mekatronik	TYT	1	52	52	100	4	49	4	4	100	0	3	52	100
Isparta OSB Meslek Yüksekokulu	Silah Sanayi Teknikerliği	TYT	1	31	31	100	7	24	7	1	14,29	6	1	25	80,65
Keçiborlu Meslek Yüksekokulu	Bankacılık ve Sigortacılık	TYT	1	62	62	100	12	50	12	12	100	0	9	59	95,16
Keçiborlu Meslek Yüksekokulu	Bilgisayar Programcılığı	TYT	1	62	62	100	12	52	12	12	100	0	8	60	96,77



BİRİM	BÖLÜM	PUAN TÜRÜ	OGRETİM DÜZEYİ	GENEL KONTENJAN	İLK YERLEŞTİRME KAZANAN	İLK YERLEŞTİRME DOLULUK	İLK YERLEŞTİRME BOŞ KONTENJAN	İLK YERLEŞTİRME KAYITLANAN	1.EK KONTENJAN	1.EK KAZANAN	1.EK YERLEŞTİRME DOLULUK	EK YERLEŞTİRME BOŞ KONTENJAN	EK YERLEŞTİRME KAYITLANAN	TOPLAM KAYITLANAN	GENEL DOLULUK
Keçiborlu Meslek Yüksekokulu	Makine	TYT	1	41	41	100	9	33	9	9	100	0	9	42	102,44
Keçiborlu Meslek Yüksekokulu	Otomotiv Teknolojisi	TYT	1	41	41	100	9	31	9	9	100	0	8	39	95,12
Keçiborlu Meslek Yüksekokulu	Sivil Havacılık Kabin Hizmetleri	TYT	1	82	82	100	39	58	39	10	25,64	29	8	66	80,49
Keçiborlu Meslek Yüksekokulu	Uçak Teknolojisi	TYT	1	41	41	100	10	34	10	3	30	7	3	37	90,24
Senirkent Meslek Yüksekokulu	Bilgisayar Programcılığı	TYT	1	62	62	100	10	53	10	10	100	0	9	62	100
Senirkent Meslek Yüksekokulu	İnşaat Teknolojisi	TYT	1	52	52	100	15	38	15	15	100	0	9	47	90,38
Senirkent Meslek Yüksekokulu	Lojistik	TYT	1	26	26	100	9	17	9	9	100	0	6	23	88,46
Senirkent Meslek Yüksekokulu	Optisyenlik	TYT	1	82	82	100	15	65	15	11	73,33	4	8	73	89,02
Senirkent Meslek Yüksekokulu	Sağlık Kurumları İşletmeciliği	TYT	1	82	82	100	23	61	23	23	100	0	17	78	95,12
Senirkent Meslek Yüksekokulu	Sağlık Kurumları İşletmeciliği İ.Ö.	TYT	2	62	62	100	13	50	13	13	100	0	8	58	93,55
Sütçüler Prof.Dr.Hasan Gürbüz Meslek Yüksekokulu	Avcılık ve Yaban Hayatı	TYT	1	52	52	100	3	50	3	3	100	0	3	53	101,92
Sütçüler Prof.Dr.Hasan Gürbüz Meslek Yüksekokulu	İş Sağlığı ve Güvenliği	TYT	1	62	62	100	16	45	16	16	100	0	11	56	90,32
Sütçüler Prof.Dr.Hasan Gürbüz Meslek Yüksekokulu	Lojistik	TYT	1	21	21	100	5	17	5	5	100	0	5	22	104,76
Sütçüler Prof.Dr.Hasan Gürbüz Meslek Yüksekokulu	Maliye	TYT	1	21	21	100	8	14	8	8	100	0	8	22	104,76
Sütçüler Prof.Dr.Hasan Gürbüz Meslek Yüksekokulu	Ormanlık ve Orman Ürünleri	TYT	1	41	41	100	4	37	4	4	100	0	4	41	100
Sütçüler Prof.Dr.Hasan Gürbüz Meslek Yüksekokulu	Posta Hizmetleri	TYT	1	31	31	100	10	21	10	10	100	0	5	26	83,87
Şarkikaraağaç Meslek Yüksekokulu	Gıda Teknolojisi	TYT	1	41	41	100	9	32	9	9	100	0	8	40	97,56

BİRİM	BÖLÜM	PUAN TÜRÜ	OGRETİM DÜZEYİ	GENEL KONTENJAN	İLK YERLEŞTİRME KAZANAN	İLK YERLEŞTİRME DOLULUK	İLK YERLEŞTİRME BOŞ KONTENJAN	İLK YERLEŞTİRME KAYITLANAN	1.EK KONTENJAN	1.EK KAZANAN	1.EK YERLEŞTİRME DOLULUK	EK YERLEŞTİRME BOŞ KONTENJAN	EK YERLEŞTİRME KAYITLANAN	TOPLAM KAYITLANAN	GENEL DOLULUK
Şarkikaraağaç Meslek Yüksekokulu	İşletme Yönetimi	TYT	1	21	21	100	4	17	4	4	100	0	3	20	95,24
Şarkikaraağaç Meslek Yüksekokulu	Laborant ve Veteriner Sağlık	TYT	1	82	82	100	12	69	12	11	91,67	1	9	78	95,12
Şarkikaraağaç Meslek Yüksekokulu	Laborant ve Veteriner Sağlık İ.Ö.	TYT	2	73	73	100	11	62	11	11	100	0	9	71	97,26
Şarkikaraağaç Meslek Yüksekokulu	Sağlık Kurumları İşletmeciliği	TYT	1	82	82	100	13	68	13	13	100	0	12	80	97,56
Şarkikaraağaç Turizm Meslek Yüksekokulu	Aşçılık	TYT	1	93	93	100	14	80	14	14	100	0	12	92	98,92
Şarkikaraağaç Turizm Meslek Yüksekokulu	Aşçılık İ.Ö.	TYT	2	93	93	100	12	81	12	12	100	0	10	91	97,85
Teknik Bilimler Meslek Yüksekokulu	Bilgisayar Programcılığı	TYT	1	72	72	100	4	70	4	4	100	0	3	73	101,39
Teknik Bilimler Meslek Yüksekokulu	Biyomedikal Cihaz Teknolojisi	TYT	1	72	72	100	5	68	5	5	100	0	5	73	101,39
Teknik Bilimler Meslek Yüksekokulu	Elektrik	TYT	1	52	52	100	5	48	5	5	100	0	4	52	100
Teknik Bilimler Meslek Yüksekokulu	Elektronik Teknolojisi	TYT	1	41	41	100	1	40	1	1	100	0	1	41	100
Teknik Bilimler Meslek Yüksekokulu	Fotoğrafçılık ve Kameramanlık	TYT	1	72	72	100	20	50	20	15	75	5	11	61	84,72
Teknik Bilimler Meslek Yüksekokulu	Harita ve Kadastro	TYT	1	69	67	97,1	11	59	11	8	72,73	3	7	66	95,65

BİRİM	BÖLÜM	PUAN TÜRÜ	OGRETİM DÜZEYİ	GENEL KONTENJAN	İLK YERLEŞTİRME KAZANAN	İLK YERLEŞTİRME DOLULUK	İLK YERLEŞTİRME BOŞ KONTENJAN	İLK YERLEŞTİRME KAYITLANAN	1.EK KONTENJAN	1.EK KAZANAN	1.EK YERLEŞTİRME DOLULUK	EK YERLEŞTİRME BOŞ KONTENJAN	EK YERLEŞTİRME KAYITLANAN	TOPLAM KAYITLANAN	GENEL DOLULUK
Teknik Bilimler Meslek Yüksekokulu	İnşaat Teknolojisi	TYT	1	77	77	100	3	73	3	3	100	0	3	76	98,7
Teknik Bilimler Meslek Yüksekokulu	İş Sağlığı ve Güvenliği	TYT	1	67	67	100	11	56	11	8	72,73	3	6	62	92,54
Teknik Bilimler Meslek Yüksekokulu	Kozmetik Teknolojisi	TYT	1	31	31	100	7	25	7	6	85,71	1	5	30	96,77
Teknik Bilimler Meslek Yüksekokulu	Makine	TYT	1	52	52	100	5	50	5	5	100	0	5	55	105,77
Teknik Bilimler Meslek Yüksekokulu	Nükleer Teknoloji ve Radyasyon Güvenliği	TYT	1	41	41	100	6	36	6	6	100	0	6	42	102,44
Teknik Bilimler Meslek Yüksekokulu	Optisyenlik	TYT	1	62	62	100	7	56	7	1	14,29	6	1	57	91,94
Teknik Bilimler Meslek Yüksekokulu	Radyo ve Televizyon Programcılığı	TYT	1	72	72	100	10	62	10	10	100	0	5	67	93,06
Teknik Bilimler Meslek Yüksekokulu	Tekstil Teknolojisi	TYT	1	41	41	100	11	32	11	11	100	0	11	43	104,88
Teknik Bilimler Meslek Yüksekokulu	Ulaştırma ve Trafik Hizmetleri	TYT	1	62	62	100	10	53	10	10	100	0	8	61	98,39
Teknik Bilimler Meslek Yüksekokulu	Yapı Denetimi	TYT	1	62	62	100	13	50	13	13	100	0	10	60	96,77
Uluborlu Selahattin Karasoy Meslek Yüksekokulu	Bilişim Güvenliği Teknolojisi	TYT	1	52	52	100	7	44	7	7	100	0	7	51	98,08
Uluborlu Selahattin Karasoy Meslek Yüksekokulu	Biyomedikal Cihaz Teknolojisi	TYT	1	52	52	100	12	40	12	12	100	0	11	51	98,08

BİRİM	BÖLÜM	PUAN TÜRÜ	OGRETİM DÜZEYİ	GENEL KONTENJAN	İLK YERLEŞTİRME KAZANAN	İLK YERLEŞTİRME DOLULUK	İLK YERLEŞTİRME BOŞ KONTENJAN	İLK YERLEŞTİRME KAYITLANAN	1.EK KONTENJAN	1.EK KAZANAN	1.EK YERLEŞTİRME DOLULUK	EK YERLEŞTİRME BOŞ KONTENJAN	EK YERLEŞTİRME KAYITLANAN	TOPLAM KAYITLANAN	GENEL DOLULUK
Uluborlu Selahattin Karasoy Meslek Yüksekokulu	Engelli Bakımı ve Rehabilitasyon	TYT	1	57	57	100	7	50	7	7	100	0	7	57	100
Uluborlu Selahattin Karasoy Meslek Yüksekokulu	Evde Hasta Bakımı	TYT	1	57	57	100	4	53	4	4	100	0	4	57	100
Uluborlu Selahattin Karasoy Meslek Yüksekokulu	Grafik Tasarımı	TYT	1	62	62	100	16	46	16	16	100	0	13	59	95,16
Uluborlu Selahattin Karasoy Meslek Yüksekokulu	Harita ve Kadastro	TYT	1	52	52	100	9	46	9	9	100	0	8	54	103,85
Uluborlu Selahattin Karasoy Meslek Yüksekokulu	İnternet ve Ağ Teknolojileri	TYT	1	41	41	100	9	32	9	9	100	0	9	41	100
Uluborlu Selahattin Karasoy Meslek Yüksekokulu	Sağlık Bilgi Sistemleri Teknikerliği	TYT	1	52	52	100	8	44	8	8	100	0	8	52	100
Uzaktan Eğitim Meslek Yüksekokulu	Bilgisayar Programcılığı	TYT	1	52	52	100	9	43	9	9	100	0	7	50	96,15
Uzaktan Eğitim Meslek Yüksekokulu	Çağrı Merkezi Hizmetleri	TYT	1	50	50	100	16	35	16	16	100	0	9	44	88
Uzaktan Eğitim Meslek Yüksekokulu	Sağlık Bilgi Sistemleri Teknikerliği	TYT	1	52	52	100	18	32	18	18	100	0	12	44	84,62
Uzaktan Eğitim Meslek Yüksekokulu	Tıbbi Dokümantasyon ve Sekreterlik	TYT	1	175	175	100	26	152	26	26	100	0	23	175	100
Yalvaç Meslek Yüksekokulu	Aşçılık	TYT	1	72	72	100	8	65	8	8	100	0	5	70	97,22
Yalvaç Meslek Yüksekokulu	Aşçılık İ.Ö.	TYT	2	72	72	100	12	59	12	12	100	0	11	70	97,22
Yalvaç Meslek Yüksekokulu	Bankacılık ve Sigortacılık	TYT	1	57	57	100	16	40	16	16	100	0	13	53	92,98
Yalvaç Meslek Yüksekokulu	Halkla İlişkiler ve Tanıtım	TYT	1	31	31	100	12	20	12	12	100	0	5	25	80,65

BİRİM	BÖLÜM	PUAN TÜRÜ	OGRETİM DÜZEYİ	GENEL KONTENJAN	İLK YERLEŞTİRME KAZANAN	İLK YERLEŞTİRME DOLULUK	İLK YERLEŞTİRME BOŞ KONTENJAN	İLK YERLEŞTİRME KAYITLANAN	1.EK KONTENJAN	1.EK KAZANAN	1.EK YERLEŞTİRME DOLULUK	EK YERLEŞTİRME BOŞ KONTENJAN	EK YERLEŞTİRME KAYITLANAN	TOPLAM KAYITLANAN	GENEL DOLULUK
Yalvaç Meslek Yüksekokulu	Turist Rehberliği	TYT	1	41	41	100	10	31	10	10	100	0	9	40	97,56
Yalvaç Teknik Bilimler Meslek Yüksekokulu	Bilgisayar Programcılığı	TYT	1	41	41	100		2	2	2	100	0	2	41	100
Yalvaç Teknik Bilimler Meslek Yüksekokulu	Çevre Koruma ve Kontrol	TYT	1	31	31	100		8	8	8	100	0	6	29	93,55
Yalvaç Teknik Bilimler Meslek Yüksekokulu	Elektrik Enerjisi Üretim, İletim ve Dağıtım	TYT	1	31	31	100		6	6	6	100	0	3	29	93,55
Yalvaç Teknik Bilimler Meslek Yüksekokulu	Mimari Restorasyon	TYT	1	72	72	100		10	10	10	100	0	9	72	100
Yalvaç Teknik Bilimler Meslek Yüksekokulu	Yapı Denetimi	TYT	1	41	41	100		10	10	10	100	0	10	41	100
Yenişehirli Meslek Yüksekokulu	Avcılık ve Yaban Hayatı	TYT	1	53	53	100		6	6	6	100	0	5	53	100
Yenişehirli Meslek Yüksekokulu	Ormanlık ve Orman Ürünleri	TYT	1	73	73	100		5	5	5	100	0	5	73	100
<b>GENEL TOPLAM</b>				<b>7366</b>	<b>7292</b>	<b>99</b>	<b>1239</b>	<b>6200</b>	<b>1239</b>	<b>1125</b>	<b>90,8</b>	<b>114</b>	<b>924</b>	<b>7123</b>	<b>96,7</b>

- Bölüm/Programlara ait doluluk oranlarının yeni eğitim-öğretim yılı kontenjan taleplerinin belirlenmesi için kullanılması,
- Bölümlere Göre Taban-Tavan Puanlarını ve başarı sıralamasının bölümlerin başarı durumları ile ilgisini olup olmadığı amacıyla oluşturulan Çizelge 32 temel alınarak 2022-2023 Eğitim-Öğretim yılı için kontenjan talepleri artış oranı üniversitemiz Senatosunca belirlenmiştir. Çizelge 33, 34 ve 35'de üniversitemizin alanlara göre kontenjan doluluk raporları yer almaktadır.
- Lisans programları doluluk oranı ilk yerleştirmede %91,14, Önlisans programları için %99,97 dir.
- Çizelge 36 ve 37'de 2022 yılı programların taban ve tavan puanları yer almakta ve 2021 yılı ile karşılaştırma yapılmaktadır.

## Fen Bilimleri Kontenjan Doluluk Oranları

Çizelge 33 Fen Bilimleri Kontenjan Doluluk Oranları

	Birim	Kontenjan	Yerleşen	Boş Kontenjan	Doluluk Oranı %
Lisans	Eğirdir Su Ürünleri Fakültesi	16	16	0	100
	Orman Fakültesi	67	67	0	100
	Teknoloji Fakültesi	331	259	72	78.25
	Ziraat Fakültesi	178	178	0	100
	Lisans Toplamı	<b>592</b>	<b>520</b>	<b>72</b>	<b>87.83</b>
Önlisans	Aksu Mehmet Süreyya Demiraslan Meslek Yüksekokulu	26	26	0	100
	Atabey Meslek Yüksekokulu	78	78	0	100
	Gelendost Meslek Yüksekokulu	41	41	0	100
	Isparta OSB Meslek Yüksekokulu	52	52	0	100
	Keçiborlu Meslek Yüksekokulu	144	144	0	100
	Senirkent Meslek Yüksekokulu	196	196	0	100
	Şarkikaraağaç Meslek Yüksekokulu	196	196	0	100
	Teknik Bilimler Meslek Yüksekokulu	749	747	2	99.73
	Uluborlu Selahattin Karasoy Meslek Yüksekokulu	145	145	0	100
	Uzaktan Eğitim Meslek Yüksekokulu	52	52	0	100
	Yalvaç Meslek Yüksekokulu	57	57	0	100
	Yalvaç Teknik Bilimler Meslek Yüksekokulu	144	144	0	100
	Önlisans Toplamı	<b>1880</b>	<b>1878</b>	<b>2</b>	<b>99.89</b>
	Genel Toplam	<b>2472</b>	<b>2398</b>	<b>74</b>	<b>97</b>

## Sosyal Bilimler Kontenjan Doluluk Oranları

Çizelge 34 Sosyal Bilimler Kontenjan Doluluk Oranları

	Birim	Kontenjan	Yerleşen	Boş Kontenjan	Doluluk Oranı %	
Lisans	Büyüköktü Uygulamalı Bilimler Fakültesi	123	123	0	100	
	Turizm Fakültesi	72	72	0	100	
	Ziraat Fakültesi	26	26	0	100	
	Lisans Toplamı	<b>221</b>	<b>221</b>	<b>0</b>	<b>100</b>	
Önlisans	Aksu Mehmet Süreyya Demiraslan Meslek Yüksekokulu	62	62	0	100	
	Atabey Meslek Yüksekokulu	145	145	0	100	
	Eğirdir Meslek Yüksekokulu	351	351	0	100	
	Gelendost Meslek Yüksekokulu	57	57	0	100	
	Gönen Meslek Yüksekokulu	238	238	0	100	
	Isparta Meslek Yüksekokulu	1688	1688	0	100	
	Keçiborlu Meslek Yüksekokulu	185	185	0	100	
	Senirkent Meslek Yüksekokulu	170	170	0	100	
	Sütçüler Prof.Dr.Hasan Gürbüz Meslek Yüksekokulu	228	228	0	100	
	Şarkikaraağaç Meslek Yüksekokulu	103	103	0	100	
	Şarkikaraağaç Turizm Meslek Yüksekokulu	186	186	0	100	
	Teknik Bilimler Meslek Yüksekokulu	196	196	0	100	
	Uluborlu Selahattin Karasoy Meslek Yüksekokulu	114	114	0	100	
	Uzaktan Eğitim Meslek Yüksekokulu	50	50	0	100	
	Yalvaç Meslek Yüksekokulu	216	216	0	100	
	Yalvaç Teknik Bilimler Meslek Yüksekokulu	72	72	0	100	
	Yenişarbademli Meslek Yüksekokulu	126	126	0	100	
	Önlisans Toplamı		<b>4187</b>	<b>4187</b>	<b>0</b>	<b>100</b>
		Genel Toplam	<b>4408</b>	<b>4408</b>	<b>0</b>	<b>100</b>

## Sağlık Bilimleri Kontenjan Doluluk Oranları

Çizelge 35 Sağlık Bilimleri Kontenjan Doluluk Oranları

	<b>Birim</b>	<b>Kontenjan</b>	<b>Yerleşen</b>	<b>Boş Kontenjan</b>	<b>Doluluk Oranı %</b>
Önlisans	Gelendost Meslek Yüksekokulu	62	62	0	100
	Uluborlu Selahattin Karasoy Meslek Yüksekokulu	166	166	0	100
	Uzaktan Eğitim Meslek Yüksekokulu	227	227	0	100
	Önlisans Toplamı	<b>455</b>	<b>455</b>	<b>0</b>	<b>100</b>
	Genel Toplam	<b>455</b>	<b>455</b>	<b>0</b>	<b>100</b>

2018  
**ISPARTA**  
UYGULAMALI BİLİMLER  
**ÜNİVERSİTESİ**



Çizelge 36 2022 Yılı ÖSYM Yerleştirme Lisans Taban ve Tavan Puanları

Programlar				2022 Yılı		2021 Yılı		Puan Durumları	
Kod	Birim	Program	Puan Türü	En Küçük Puan	En Büyük Puan	En Küçük Puan	En Büyük Puan	En Küçük Puan Durumu	En Büyük Puan Durumu
112510998	Büyüküktü Uygulamalı Bilimler Fakültesi (Yalvaç)	Bankacılık ve Sigortacılık	EA	246,79598	285,99729	222,90198	307,04182	↑	↓
112510892	Büyüküktü Uygulamalı Bilimler Fakültesi (Yalvaç)	Muhasebe ve Finans Yönetimi	EA	238,36979	280,59152	234,73964	242,58414	↑	↑
112572421	Büyüküktü Uygulamalı Bilimler Fakültesi (Yalvaç)	Uluslararası Ticaret ve İşletmecilik	EA	240,81807	280,15093	0,00000	0,00000	↑	↑
112510635	Eğirdir Su Ürünleri Fakültesi	Su Ürünleri Mühendisliği	SAY	238,3913	254,98013	0,00000	0,00000	↑	↑
112510344	Orman Fakültesi	Orman Endüstrisi Mühendisliği	SAY	264,20967	298,56809	228,08244	234,36162	↑	↑
112510335	Orman Fakültesi	Orman Mühendisliği	SAY	290,83929	456,27842	235,26259	289,17254	↑	↑
112572418	Teknoloji Fakültesi	Bilgisayar Mühendisliği	SAY	395,86953	430,5508	308,21283	346,68047	↑	↑
112572419	Teknoloji Fakültesi	Bilgisayar Mühendisliği (M.T.O.K.)	SAY	319,81234	362,80486	248,90437	306,56175	↑	↑
112510777	Teknoloji Fakültesi	Elektrik-Elektronik Mühendisliği	SAY	324,31791	367,62722	265,16006	302,39863	↑	↑
112530366	Teknoloji Fakültesi	Elektrik-Elektronik Mühendisliği (İÖ)	SAY	306,69768	347,4608	249,29408	324,63877	↑	↑
112510962	Teknoloji Fakültesi	İnşaat Mühendisliği	SAY	309,0031	309,0031	254,45784	278,57692	↑	↑
112572410	Teknoloji Fakültesi	Makine Mühendisliği	SAY	298,4269	317,99331	247,98977	296,02204	↑	↑
112511051	Teknoloji Fakültesi	Mekatronik Mühendisliği	SAY	298,37435	372,08982	247,88606	272,10922	↑	↑
112572409	Turizm Fakültesi (Eğirdir)	Turizm İşletmeciliği	EA	237,33881	300,3791	223,87000	223,87000	↑	↑
112572424	Turizm Fakültesi (Eğirdir)	Turizm Rehberliği	DİL	315,1064	350,54672	274,26282	351,21620	↑	↓
112510671	Ziraat Fakültesi	Bahçe Bitkileri	SAY	276,98683	297,96819	200,57289	284,85678	↑	↑
112510689	Ziraat Fakültesi	Bitki Koruma	SAY	300,06654	338,90954	247,10858	276,83519	↑	↑
112510698	Ziraat Fakültesi	Tarım Ekonomisi	EA	291,2409	333,08222	238,81708	291,20270	↑	↑
112511112	Ziraat Fakültesi	Tarım Makineleri ve Teknolojileri Mühendisliği	SAY	255,37792	290,71111	0,00000	0,00000	↑	↑
112510847	Ziraat Fakültesi	Tarımsal Biyoteknoloji	SAY	249,65704	288,91309	242,84676	242,84676	↑	↑
112510714	Ziraat Fakültesi	Tarımsal Yapılar ve Sulama	SAY	241,72249	259,30963	254,02452	254,02452	↓	↑
112510723	Ziraat Fakültesi	Tarla Bitkileri	SAY	264,8776	293,74888	226,53991	231,63397	↑	↑
112510732	Ziraat Fakültesi	Toprak Bilimi ve Bitki Besleme	SAY	259,2293	279,38946	0,00000	0,00000	↑	↑
112510741	Ziraat Fakültesi	Zootekni	SAY	240,02145	269,85686	0,00000	0,00000	↑	↑

Çizelge 37 2022 Yılı ÖSYM Yerleştirme Önlisans Taban ve Tavan Puanları

Programlar				2022 Yılı		2021 Yılı		Puan Durumları	
Kod	Birim	Program	Puan Türü	En Küçük Puan	En Büyük Puan	En Küçük Puan	En Büyük Puan	En Küçük Puan Durumu	En Büyük Puan Durumu
112553152	Aksu Mehmet Süreyya Demiraslan MYO	Bankacılık ve Sigortacılık	TYT	222,5198	268,57887	169,23439	225,00897	↑	↑
112551817	Aksu Mehmet Süreyya Demiraslan MYO	Çevre Koruma ve Kontrol	TYT	233,3104	267,97154	213,66776	272,99704	↑	↓
112553134	Aksu Mehmet Süreyya Demiraslan MYO	İnsan Kaynakları Yönetimi	TYT	222,6513	265,44527	195,28591	216,54365	↑	↑
112550801	Atabey MYO	Bilgisayar Programcılığı	TYT	282,4231	317,26765	228,63879	267,39325	↑	↑
112553382	Atabey MYO	Bitki Koruma	TYT	266,0455	327,35096	229,80025	293,74040	↑	↑
112552499	Atabey MYO	Büro Yönetimi ve Yönetici Asistanlığı	TYT	228,9888	261,72409	174,75098	210,68150	↑	↑
112552621	Atabey MYO	Fidan Yetiştiriciliği	TYT	242,1418	308,68943	173,78063	218,19211	↑	↑
112552199	Atabey MYO	Ormanlık ve Orman Ürünleri	TYT	284,5224	343,55787	227,98020	321,96160	↑	↑
112550749	Atabey MYO	Tıbbi ve Aromatik Bitkiler	TYT	226,8548	418,63611	183,28748	294,06161	↑	↑
112552684	Eğirdir MYO	Aşçılık	TYT	277,6229	372,13234	222,74156	259,95222	↑	↑
112571848	Eğirdir MYO	Aşçılık (İÖ)	TYT	259,8589	276,89532	202,72598	234,58183	↑	↑
112552506	Eğirdir MYO	Büro Yönetimi ve Yönetici Asistanlığı	TYT	229,1947	275,89735	188,12177	212,20296	↑	↑
112553179	Eğirdir MYO	Gıda Kalite Kontrolü ve Analizi	TYT	247,4193	440,02314	193,94598	238,63820	↑	↑
112552287	Eğirdir MYO	İnsan Kaynakları Yönetimi	TYT	228,2709	287,02626	167,78916	212,80143	↑	↑
112551995	Eğirdir MYO	Muhasebe ve Vergi Uygulamaları	TYT	224,137	254,72441	178,11404	233,97030	↑	↑
112550864	Eğirdir MYO	Turizm ve Otel İşletmeciliği	TYT	239,9866	272,7217	181,21463	240,31145	↑	↑
112572422	Gelendost MYO	Eczane Hizmetleri	TYT	293,5477	337,78434	252,10293	285,68590	↑	↑
112550907	Gelendost MYO	Gıda Teknolojisi	TYT	226,6041	289,21151	183,36036	230,80247	↑	↑
112552296	Gelendost MYO	İnsan Kaynakları Yönetimi	TYT	223,5062	269,92507	207,77611	218,05708	↑	↑
112552984	Gelendost MYO	Maliye	TYT	214,6553	260,90723	192,29883	230,42780	↑	↑
112552736	Gönen MYO	Bankacılık ve Sigortacılık	TYT	214,0408	278,19937	172,42274	223,21952	↑	↑
112552515	Gönen MYO	Büro Yönetimi ve Yönetici Asistanlığı	TYT	224,8266	291,87125	192,44414	210,90127	↑	↑
112552718	Gönen MYO	Çağrı Merkezi Hizmetleri	TYT	228,6884	287,92723	169,24947	264,09498	↑	↑
112551844	Gönen MYO	Kuyumculuk ve Takı Tasarımı	TYT	219,4016	288,94408	194,77595	218,94176	↑	↑

Programlar				2022 Yılı		2021 Yılı		Puan Durumları	
Kod	Birim	Program	Puan Türü	En Küçük Puan	En Büyük Puan	En Küçük Puan	En Büyük Puan	En Küçük Puan Durumu	En Büyük Puan Durumu
112552657	Gönen MYO	Mimari Dekoratif Sanatlar	TYT	215,33211	279,73041	171,69710	243,54089	↑	↑
112553028	Gönen MYO	Moda Tasarımı	TYT	238,04674	303,68436	194,55630	223,99987	↑	↑
112552693	Isparta MYO	Aşçılık	TYT	295,87405	400,02462	243,60430	290,98347	↑	↑
112571875	Isparta MYO	Aşçılık (İÖ)	TYT	274,33562	360,43738	223,11751	355,97678	↑	↑
112552921	Isparta MYO	Bankacılık ve Sigortacılık	TYT	260,54192	313,36044	211,44804	262,96492	↑	↑
112572034	Isparta MYO	Bankacılık ve Sigortacılık (İÖ)	TYT	237,11098	305,50203	170,33349	231,14027	↑	↑
112551889	Isparta MYO	Dış Ticaret	TYT	247,33089	362,40736	183,30464	268,05460	↑	↑
112571169	Isparta MYO	Dış Ticaret (İÖ)	TYT	225,04647	372,06528	171,96764	199,09560	↑	↑
112553276	Isparta MYO	Grafik Tasarımı	TYT	290,03623	372,29139	233,71967	288,37340	↑	↑
112551923	Isparta MYO	Halkla İlişkiler ve Tanıtım	TYT	242,82669	319,54148	191,24805	243,85855	↑	↑
112571521	Isparta MYO	Halkla İlişkiler ve Tanıtım (İÖ)	TYT	218,57634	289,92989	172,95574	291,45273	↑	↓
112552709	Isparta MYO	İnsan Kaynakları Yönetimi	TYT	247,06064	311,73061	194,36898	249,36878	↑	↑
112571884	Isparta MYO	İnsan Kaynakları Yönetimi (İÖ)	TYT	218,02039	273,99023	170,89886	240,01830	↑	↑
112552084	Isparta MYO	İşletme Yönetimi	TYT	239,82537	343,01385	174,78425	256,53086	↑	↑
112571309	Isparta MYO	İşletme Yönetimi (İÖ)	TYT	219,36559	271,17937	186,71100	236,40886	↑	↑
112552939	Isparta MYO	Lojistik	TYT	247,05214	296,76398	194,47355	264,45315	↑	↑
112572043	Isparta MYO	Lojistik (İÖ)	TYT	217,59071	264,66458	167,94471	255,25419	↑	↑
112551977	Isparta MYO	Muhasebe ve Vergi Uygulamaları	TYT	246,11053	310,04427	193,22676	262,16462	↑	↑
112571203	Isparta MYO	Muhasebe ve Vergi Uygulamaları (İÖ)	TYT	219,10119	288,69146	185,69383	253,68227	↑	↑
112550573	Isparta MYO	Pazarlama	TYT	227,54587	278,89324	170,39439	238,51208	↑	↑
112552612	Isparta MYO	Sağlık Kurumları İşletmeciliği	TYT	261,37841	324,89338	214,32858	257,06017	↑	↑
112571742	Isparta MYO	Sağlık Kurumları İşletmeciliği (İÖ)	TYT	244,78421	282,81759	192,42423	255,75400	↑	↑
112550607	Isparta MYO	Turizm ve Otel İşletmeciliği	TYT	247,35611	308,83628	174,44045	297,69751	↑	↑
112572425	Isparta OSB MYO	Mekatronik	TYT	274,21751	339,03311	218,64098	268,69383	↑	↑
112572434	Isparta OSB MYO	Silah Sanayi Teknikerliği	TYT	308,73455	346,74092				
112553064	Keçiborlu MYO	Bankacılık ve Sigortacılık	TYT	212,31548	260,69858	171,97037	249,10172	↑	↑

Programlar				2022 Yılı		2021 Yılı		Puan Durumları	
Kod	Birim	Program	Puan Türü	En Küçük Puan	En Büyük Puan	En Küçük Puan	En Büyük Puan	En Küçük Puan Durumu	En Büyük Puan Durumu
112551129	Keçiborlu MYO	Bilgisayar Programcılığı	TYT	265,22655	304,54649	212,32141	255,69988	↑	↑
112551077	Keçiborlu MYO	Makine	TYT	237,40177	267,44835	184,46362	216,32589	↑	↑
112552075	Keçiborlu MYO	Otomotiv Teknolojisi	TYT	249,83915	308,6106	186,45943	272,73947	↑	↑
112572406	Keçiborlu MYO	Sivil Havacılık Kabin Hizmetleri	TYT	290,10572	389,95723	237,91632	293,63297	↑	↑
112572405	Keçiborlu MYO	Uçak Teknolojisi	TYT	340,2804	360,4502	281,41696	314,88768	↑	↑
112552393	Senirkent MYO	Bilgisayar Programcılığı	TYT	261,10308	291,03484	209,70250	244,46154	↑	↑
112552366	Senirkent MYO	İnşaat Teknolojisi	TYT	222,8118	267,39051	167,00897	225,74250	↑	↑
112551695	Senirkent MYO	Lojistik	TYT	228,08575	265,95227	200,66642	246,58090	↑	↑
112553197	Senirkent MYO	Optisyenlik	TYT	284,7791	330,91033	241,86571	331,51440	↑	↓
112552903	Senirkent MYO	Sağlık Kurumları İşletmeciliği	TYT	225,58167	276,24891	174,53297	241,13332	↑	↑
112572176	Senirkent MYO	Sağlık Kurumları İşletmeciliği (İÖ)	TYT	199,14345	266,06995	188,61736	235,71835	↑	↑
112552878	Sütçüler Prof.Dr.Hasan Gürbüz MYO	Avcılık ve Yaban Hayatı	TYT	257,81773	359,88633	202,63906	285,65483	↑	↑
112553161	Sütçüler Prof.Dr.Hasan Gürbüz MYO	İş Sağlığı ve Güvenliği	TYT	239,55128	310,78021	187,93918	250,25275	↑	↑
112552975	Sütçüler Prof.Dr.Hasan Gürbüz MYO	Lojistik	TYT	222,48144	266,24942	189,80348	216,45680	↑	↑
112552966	Sütçüler Prof.Dr.Hasan Gürbüz MYO	Maliye	TYT	220,87592	304,45373	193,19661	225,69680	↑	↑
112552215	Sütçüler Prof.Dr.Hasan Gürbüz MYO	Ormancılık ve Orman Ürünleri	TYT	280,58756	364,91281	219,93589	262,24560	↑	↑
112572420	Sütçüler Prof.Dr.Hasan Gürbüz MYO	Posta Hizmetleri	TYT	222,12386	276,66562	188,25785	204,38842	↑	↑
112551305	Şarkikaraağaç MYO	Gıda Teknolojisi	TYT	223,3198	304,0007	187,09265	231,92537	↑	↑
112552118	Şarkikaraağaç MYO	İşletme Yönetimi	TYT	219,5501	286,50302	188,01962	204,78126	↑	↑
112552472	Şarkikaraağaç MYO	Laborant ve Veteriner Sağlık	TYT	277,49499	354,32017	237,24914	299,28380	↑	↑
112571857	Şarkikaraağaç MYO	Laborant ve Veteriner Sağlık (İÖ)	TYT	261,70858	341,73889	223,90923	257,22803	↑	↑
112553391	Şarkikaraağaç MYO	Sağlık Kurumları İşletmeciliği	TYT	219,53155	313,01876	186,64828	228,11043	↑	↑
112553346	Şarkikaraağaç Turizm MYO	Aşçılık	TYT	259,19214	301,50388	202,96374	307,25208	↑	↓
112572388	Şarkikaraağaç Turizm MYO	Aşçılık (İÖ)	TYT	239,20123	263,34031	173,47368	212,86658	↑	↑
112552427	Teknik Bilimler MYO	Bilgisayar Programcılığı	TYT	320,03225	423,76848	259,56636	364,74255	↑	↑
112550476	Teknik Bilimler MYO	Biyomedikal Cihaz Teknolojisi	TYT	276,36692	423,28592	226,50413	305,78452	↑	↑

Programlar				2022 Yılı		2021 Yılı		Puan Durumları	
Kod	Birim	Program	Puan Türü	En Küçük Puan	En Büyük Puan	En Küçük Puan	En Büyük Puan	En Küçük Puan Durumu	En Büyük Puan Durumu
112550494	Teknik Bilimler MYO	Elektrik	TYT	277,19338	341,98403	227,68138	311,74030	↑	↑
112552224	Teknik Bilimler MYO	Elektronik Teknolojisi	TYT	262,69276	327,11696	207,18144	261,53146	↑	↑
112553125	Teknik Bilimler MYO	Fotoğrafçılık ve Kameramanlık	TYT	251,00602	320,64104	199,84337	316,04403	↑	↑
112550519	Teknik Bilimler MYO	Harita ve Kadastro	TYT	270,31021	322,7305	220,61862	270,06372	↑	↑
112552357	Teknik Bilimler MYO	İnşaat Teknolojisi	TYT	255,47715	352,36126	202,39560	316,05224	↑	↑
112553116	Teknik Bilimler MYO	İş Sağlığı ve Güvenliği	TYT	269,90182	359,58558	218,71438	259,58002	↑	↑
112572441	Teknik Bilimler MYO	Kozmetik Teknolojisi	TYT	244,0443	307,37154			↑	↑
112550555	Teknik Bilimler MYO	Makine	TYT	267,63278	361,2412	213,81406	256,60446	↑	↑
112572426	Teknik Bilimler MYO	Nükleer Teknoloji ve Radyasyon Güvenliği	TYT	256,1187	327,46244	207,38098	285,91040	↑	↑
112553319	Teknik Bilimler MYO	Optisyenlik	TYT	305,05158	369,02151	258,04488	421,18564	↑	↓
112552551	Teknik Bilimler MYO	Radyo ve Televizyon Programcılığı	TYT	248,9669	350,10938	198,80960	240,65656	↑	↑
112551898	Teknik Bilimler MYO	Tekstil Teknolojisi	TYT	227,08767	275,40828	189,62402	236,14442	↑	↑
112553204	Teknik Bilimler MYO	Ulaştırma ve Trafik Hizmetleri	TYT	220,94908	262,66647	170,10093	241,11062	↑	↑
112552957	Teknik Bilimler MYO	Yapı Denetimi	TYT	235,79625	282,91818	183,98606	224,58093	↑	↑
112572415	Uluborlu Selahattin Karasoy MYO	Bilişim Güvenliği Teknolojisi	TYT	256,06136	299,27692	212,18138	286,79192	↑	↑
112553294	Uluborlu Selahattin Karasoy MYO	Biyomedikal Cihaz Teknolojisi	TYT	255,91376	295,29717	192,96935	249,12953	↑	↑
112553373	Uluborlu Selahattin Karasoy MYO	Engelli Bakımı ve Rehabilitasyon	TYT	246,29523	267,43949	198,10716	247,07769	↑	↑
112572408	Uluborlu Selahattin Karasoy MYO	Evde Hasta Bakımı	TYT	256,92624	301,66322	199,93709	262,74311	↑	↑
112553231	Uluborlu Selahattin Karasoy MYO	Grafik Tasarımı	TYT	250,68287	289,62599	177,29534	232,76614	↑	↑
112551677	Uluborlu Selahattin Karasoy MYO	Harita ve Kadastro	TYT	241,18949	295,11289	193,06278	228,26845	↑	↑
112572416	Uluborlu Selahattin Karasoy MYO	İnternet ve Ağ Teknolojileri	TYT	230,56235	291,85669	187,83248	321,66263	↑	↓
112572407	Uluborlu Selahattin Karasoy MYO	Sağlık Bilgi Sistemleri Teknikerliği	TYT	238,02615	284,43523	187,23286	238,01088	↑	↑
112552375	Uzaktan Eğitim MYO	Bilgisayar Programcılığı (Uzaktan Öğretim)	TYT	285,64495	353,37464	226,83870	311,08000	↑	↑
112553073	Uzaktan Eğitim MYO	Çağrı Merkezi Hizmetleri (Uzaktan Öğretim)	TYT	247,44261	290,36002	193,65167	293,56828	↑	↓
112572413	Uzaktan Eğitim MYO	Sağlık Bilgi Sistemleri Teknikerliği (Uzaktan Öğretim)	TYT	257,52044	335,4437	204,88748	293,46308	↑	↑

Programlar				2022 Yılı		2021 Yılı		Puan Durumları	
Kod	Birim	Program	Puan Türü	En Küçük Puan	En Büyük Puan	En Küçük Puan	En Büyük Puan	En Küçük Puan Durumu	En Büyük Puan Durumu
112552445	Uzaktan Eğitim MYO	Tıbbi Dokümantasyon ve Sekreterlik (Uzaktan Öğretim)	TYT	261,89633	346,44083	209,53622	288,46187	↑	↑
112553019	Yalvaç MYO	Aşçılık	TYT	265,66579	294,80574	211,76654	279,41635	↑	↑
112572061	Yalvaç MYO	Aşçılık (İÖ)	TYT	246,71853	325,53248	178,62980	284,29196	↑	↑
112552666	Yalvaç MYO	Bankacılık ve Sigortacılık	TYT	221,49862	300,3894	181,90336	245,72084	↑	↑
112551914	Yalvaç MYO	Halkla İlişkiler ve Tanıtım	TYT	224,37537	271,56203	185,94808	241,75369	↑	↑
112551544	Yalvaç MYO	Turist Rehberliği	TYT	229,83739	381,86837	172,00153	276,20413	↑	↑
112552409	Yalvaç Teknik Bilimler MYO	Bilgisayar Programcılığı	TYT	274,0926	305,95777	221,74232	264,10379	↑	↑
112572427	Yalvaç Teknik Bilimler MYO	Çevre Koruma ve Kontrol	TYT	241,60411	301,5527	209,31924	244,36718	↑	↑
112552463	Yalvaç Teknik Bilimler MYO	Elektrik Enerjisi Üretim, İletim ve Dağıtım	TYT	244,45092	329,86636	190,28708	261,71041	↑	↑
112551941	Yalvaç Teknik Bilimler MYO	Mimari Restorasyon	TYT	216,64974	324,52698	174,42247	233,58823	↑	↑
112552418	Yalvaç Teknik Bilimler MYO	Yapı Denetimi	TYT	211,92352	448,41981	191,22456	256,39700	↑	↑
112553091	Yenişarbademli MYO	Avcılık ve Yaban Hayatı	TYT	248,22846	292,17313	194,86860	281,30248	↑	↑
112552206	Yenişarbademli MYO	Ormanlık ve Orman Ürünleri	TYT	268,22642	306,97591	209,88120	265,92980	↑	↑

ISPARTA  
UYGULAMALI BİLİMLER  
ÜNİVERSİTESİ

## 2022 Yılı Bölgelere Göre Yerleşen Öğrenci Sayısı

Yerleşen öğrencilerin çoğunluk olarak hangi bölgelerden, hangi illerden geldiğinin tespit edilerek bu bölgelere veya illere yönelik çalışmalar yapılabilmesinin sağlanması, bölgelerin iş imkânları ve çalışma alanlarına göre yeni bölüm/program tekliflerinin yapılması amacıyla oluşturulan Çizelge 38, 39 ve Şekil 15, 16, 17 Isparta ili ve Akdeniz bölgesinin en çok orana sahip olduğunu göstermiştir.

Çizelge 38 2022 Yılı Bölgelere Göre Yerleşen Öğrenci Sayısı

Öğretim	Bölge	Öğrenci Sayısı	Oranı %
Lisans	Akdeniz Bölgesi	291	39,27
	Ege Bölgesi	154	20,78
	İç Anadolu Bölgesi	107	14,44
	Karadeniz Bölgesi	47	6,34
	Marmara Bölgesi	38	5,13
	Doğu Anadolu Bölgesi	49	6,61
	Güneydoğu Anadolu Bölgesi	55	7,42
Önlisans	Akdeniz Bölgesi	2.595	39,61
	Ege Bölgesi	1.340	20,45
	İç Anadolu Bölgesi	828	12,64
	Güneydoğu Anadolu Bölgesi	559	8,53
	Doğu Anadolu Bölgesi	498	7,6
	Karadeniz Bölgesi	441	6,73
	Marmara Bölgesi	290	4,43

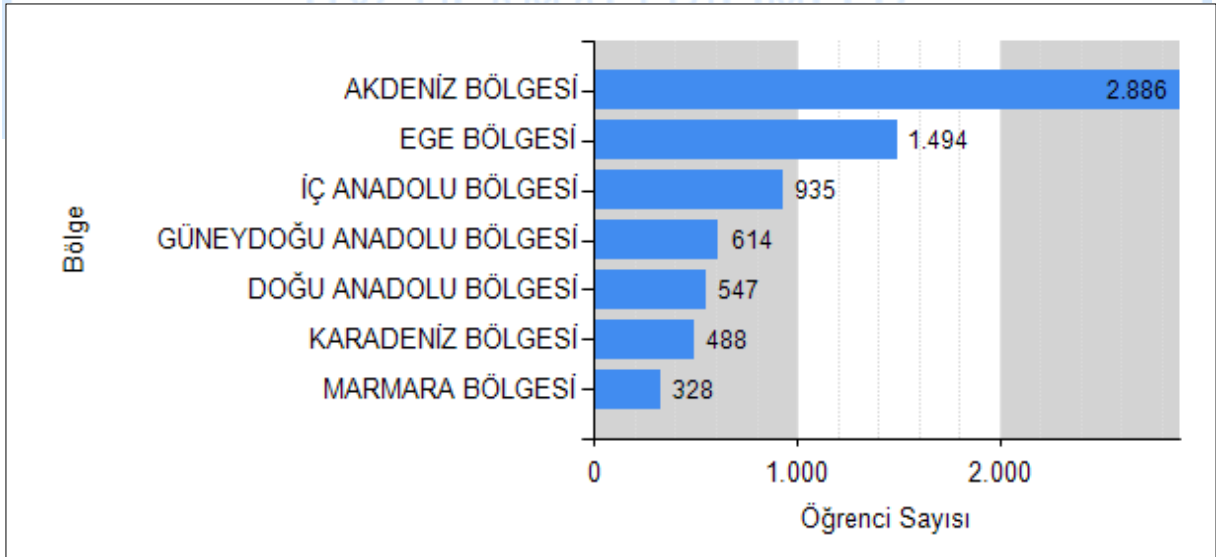

Şekil 15 Bölgelere Göre Öğrenci Sayısı

## İllere Göre Yerleşen Öğrenci Sayıları

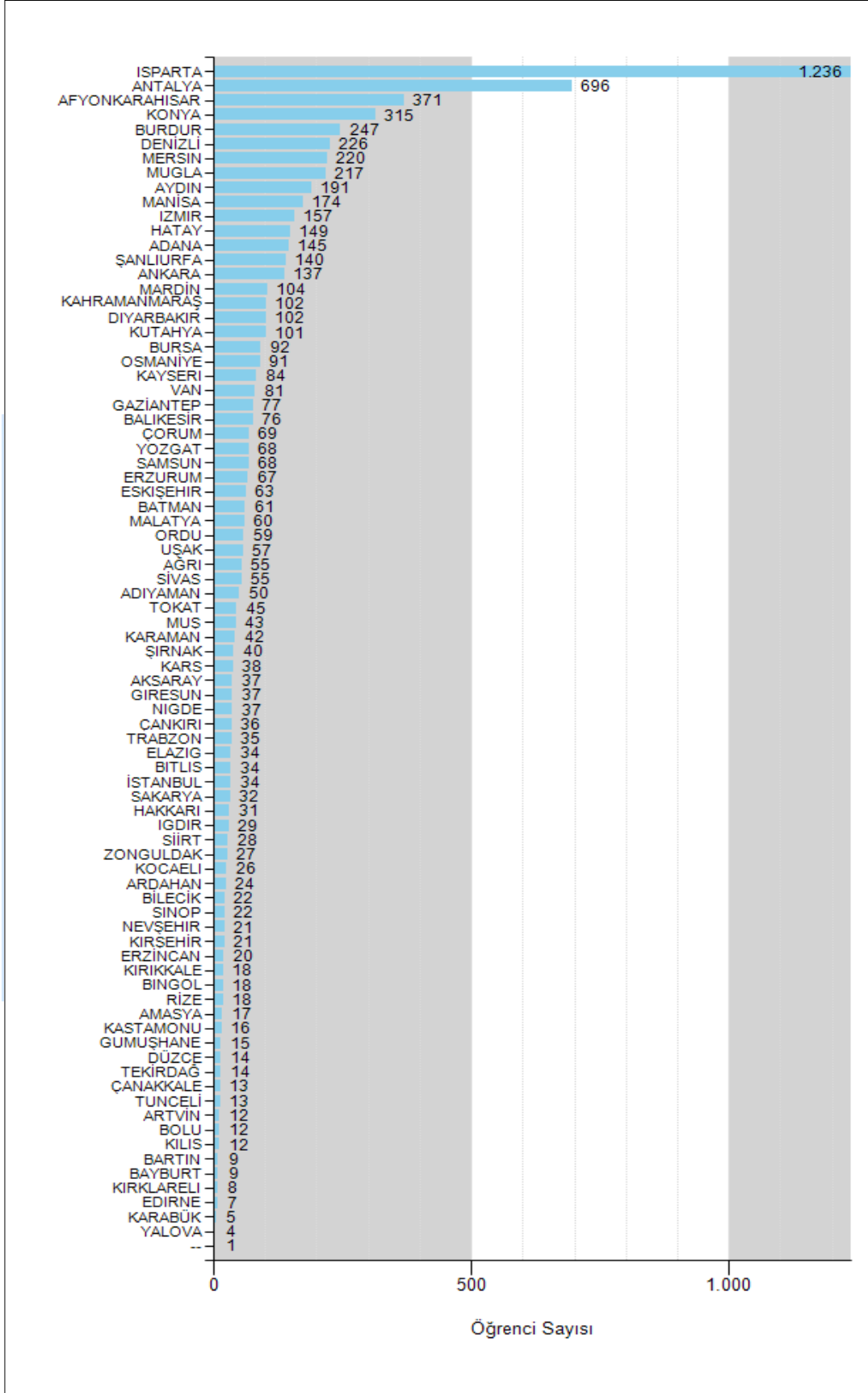

Şekil 16 İllere Göre Yerleşen Öğrenci Sayıları



## Tercih Sırasına Göre Yerleşen Öğrenci Sayıları

Bölümlerin kaçınıcı tercihlerle yerleřtirildiđinin tespit edilerek yıllar bazında bölümlerin tercihlerindeki deđişimlerin tespit edilmesi amacıyla hazırlanan Şekil 17'de 963 öğrencinin 1. Tercihinin üniversitemiz olduđu görülmektedir.

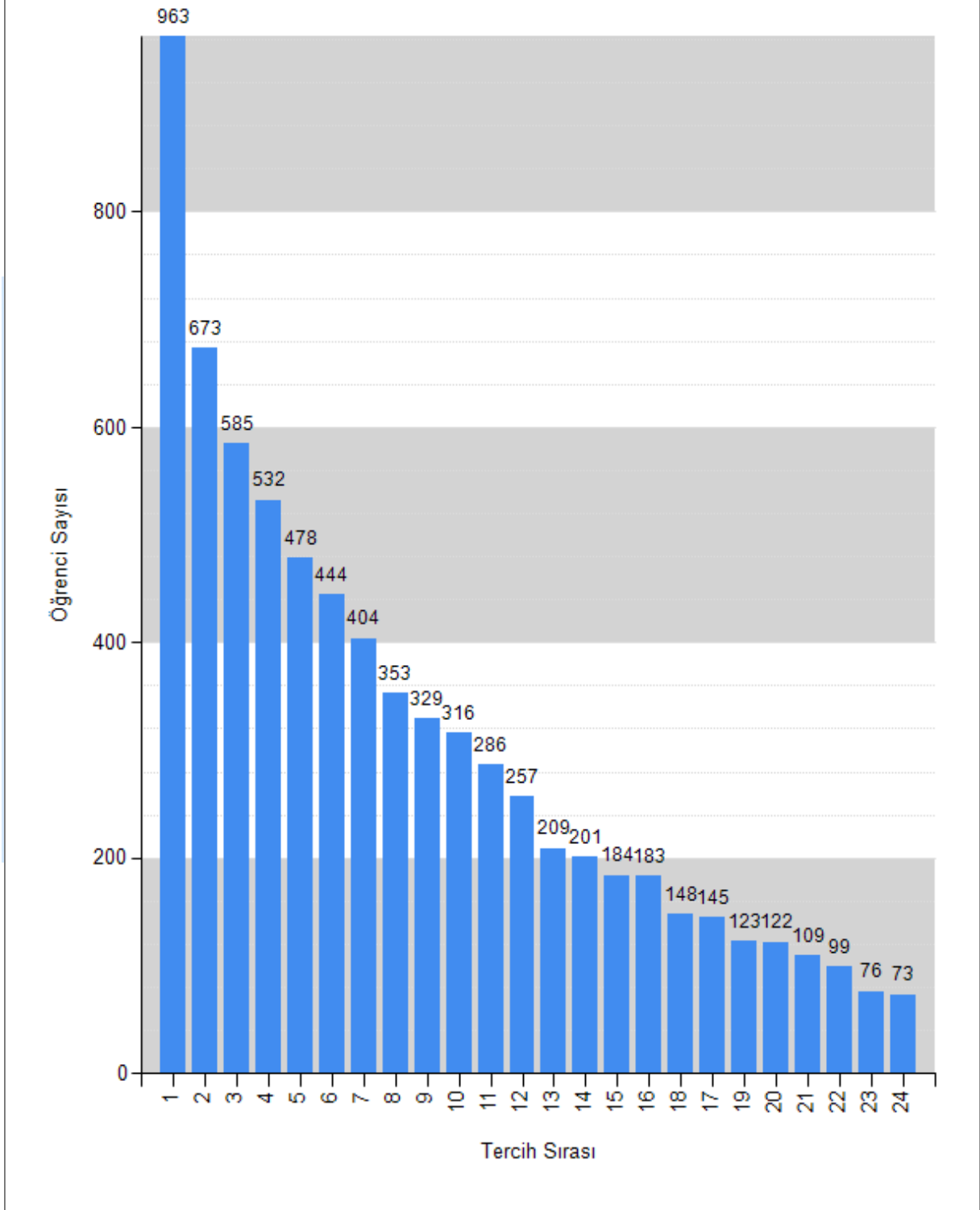

Şekil 17 Tercih Sırasına Göre Yerleşen Öğrenci Sayıları

## Puan Türüne Göre En Yüksek Puan ile Öğrenci Alan Bölümler

Çizelge 39 Puan Türüne Göre En Yüksek Puan ile Öğrenci Alan Bölümler

Puan Türü	Birim	Bölüm/Program	En Büyük Puan	En Küçük Puan
SAY	Orman Fakültesi	Orman Mühendisliği	456.27842	290.83929
SAY	Teknoloji Fakültesi	Bilgisayar Mühendisliği	430.55080	395.86953
EA	Ziraat Fakültesi	Tarım Ekonomisi	333.08222	291.24090
DİL	Turizm Fakültesi	Turizm Rehberliği	350.54672	315.10640
TYT	Yalvaç Teknik Bilimler MYO	Yapı Denetimi	448.41981	211.92352
TYT	Eğirdir MYO	Gıda Kalite Kontrolü ve Analizi	440.02314	247.41930
TYT	Teknik Bilimler MYO	Bilgisayar Programcılığı	423.76848	320.03225

## Mezun Öğrenci Sayıları

Çizelge 40'da 2022 yılında 4669 mezun, Çizelge 41,42 toplam mezunları göstermektedir.

Çizelge 40 2022 Yılı Mezun Öğrenci Sayıları

ÖĞRETİM	BİRİMİ	1.öğretim		2.öğretim		1.Öğretim Toplamı	2.Öğretim Toplamı	Genel Toplam
		Erkek	Kız	Erkek	Kız			
Lisans	Büyükokutlu Uygulamalı Bilimler Fakültesi		1			1		1
	Eğirdir Su Ürünleri Fakültesi	2	3			5		5
	Eğirdir Turizm ve Otelcilik YO	11	2	3		13	3	16
	Orman Fakültesi	48	16	3	1	64	4	68
	Teknoloji Fakültesi	289	73	285	55	362	340	702
	Yalvaç Büyükokutlu Uygulamalı B. YO	20	20	17	7	40	24	64
	Ziraat Fakültesi	58	33			91		91
	<b>Lisans Toplamı</b>	<b>428</b>	<b>148</b>	<b>308</b>	<b>63</b>	<b>576</b>	<b>371</b>	<b>947</b>
Önlisans	Aksu Mehmet Süreyya D. MYO	24	37			61		61
	Atabey MYO	106	41	1		147	1	148
	Eğirdir MYO	52	98	24	26	150	50	200
	Gelendost MYO	28	36		1	64	1	65
	Gönen MYO	30	51	4	3	81	7	88
	Isparta MYO	209	280	168	156	489	324	813
	Isparta OSB MYO	28	2	1		30	1	31
	Keçiborlu MYO	94	36			130		130
	Senirkent MYO	83	76	9	27	159	36	195
	Sütçüler Prof.Dr.Hasan Gürbüz MYO	101	71			172		172
	Şarkikaraağaç MYO	65	90	43	28	155	71	226
	Şarkikaraağaç Turizm MYO	20	42	18	34	62	52	114
	Teknik Bilimler MYO	320	151	69	23	471	92	563
	Uluborlu Selahattin Karasoy MYO	107	135	1		242	1	243
	Uzaktan Eğitim MYO	76	87			163		163
	Yalvaç MYO	66	83	20	33	149	53	202
	Yalvaç Teknik Bilimler MYO	50	27	4	2	77	6	83
	Yenişarbademli MYO	59	17	1		76	1	77
<b>Önlisans Toplamı</b>	<b>1518</b>	<b>1360</b>	<b>363</b>	<b>333</b>	<b>2878</b>	<b>696</b>	<b>3574</b>	
Lisansüstü	<b>Lisansüstü Eğitim Enstitüsü</b>	<b>99</b>	<b>49</b>			<b>148</b>		
	<b>Genel Toplam</b>	<b>2045</b>	<b>1557</b>	<b>671</b>	<b>396</b>	<b>3602</b>	<b>1067</b>	<b>4669</b>

## Çift Anadal Mezun Öğrenci Sayısı

Çizelge 41 Çift Anadal Mezun Öğrenci Sayısı

Öğretim	Birim	1.2.öğretim		Toplamı	Genel Toplam
		Erkek	Kız		
Lisans	Teknoloji Fakültesi	4	2	6	6
	<b>Lisans Toplamı</b>	<b>4</b>	<b>2</b>	<b>6</b>	<b>6</b>
	<b>Genel Toplam</b>	<b>4</b>	<b>2</b>	<b>6</b>	<b>6</b>

Çizelge 42 Yıllara Göre Mezun Öğrenci Sayıları

Öğrenim Düzeyi	2018 Öncesi	2018		2019		2020		2021		2022		Toplam
	SDÜ	SDÜ	ISUBÜ	SDÜ	ISUBÜ	SDÜ	ISUBÜ	SDÜ	ISUBÜ	SDÜ	ISUBÜ	
Önlisans	86827	5361	-	3994	94	1526	2832	623	4395	188	3342	109.182
Lisans	6730	1005	-	1038	30	1047	73	949	131	549	365	11.917
Toplam	93557	6366		5201		5478		1572	4526	737	3707	121.099

## Birimden Ayrılan Öğrenci Sayıları

Çizelge 43 Birimden Ayrılan Öğrenci Sayıları

Öğretim	Birim	1.Öğretim		2.Öğretim		1.Öğretim Toplamı	2.Öğretim Toplamı	Genel Toplam
		Erkek	Kız	Erkek	Kız			
Lisans	Büyükkutlu Uygulamalı Bilimler Fakültesi	3	4			7		7
	Eğirdir Su Ürünleri Fakültesi	5	3			8		8
	Eğirdir Turizm ve Otelcilik YO	14	7	13	5	21	18	39
	Orman Fakültesi	6	5			11		11
	Teknoloji Fakültesi	121	14	88	7	135	95	230
	Turizm Fakültesi	13	8			21		21
	Yalvaç Büyükkutlu Uygulamalı Bilimler YO	6				6		6
	Ziraat Fakültesi	133	47			180		180
	<b>Lisans Toplamı</b>	<b>301</b>	<b>88</b>	<b>101</b>	<b>12</b>	<b>389</b>	<b>113</b>	<b>502</b>
Önlisans	Aksu Mehmet Süreyya D. MYO	12	9			21		21
	Atabey Meslek Yüksekokulu	10	6			16		16
	Eğirdir Meslek Yüksekokulu	47	46	11	7	93	18	111
	Gelendost Meslek Yüksekokulu	47	98	6	6	145	12	157
	Gönen Meslek Yüksekokulu	9	13			22		22
	Isparta Meslek Yüksekokulu	83	65	46	21	148	67	215
	Isparta OSB Meslek Yüksekokulu	21	2	2		23	2	25
	Keçiborlu Meslek Yüksekokulu	35	3			38		38
	Senirkent Meslek Yüksekokulu	33	9	1	1	42	2	44
	Sütçüler Prof.Dr.Hasan Gürbüz MYO	34	18			52		52
Şarkikaraağaç Meslek Yüksekokulu	33	37	7	5	70	12	82	

Öğretim	Birim	1.Öğretim		2.Öğretim		1.Öğretim Toplamı	2.Öğretim Toplamı	Genel Toplam
		Erkek	Kız	Erkek	Kız			
	Şarkikaraağaç Turizm MYO	12	8	13	4	20	17	37
	Teknik Bilimler Meslek Yüksekokulu	114	38	14	4	152	18	170
	Uluborlu Selahattin Karasoy MYO	118	54	5	4	172	9	181
	Uzaktan Eğitim Meslek Yüksekokulu	13	13			26		26
	Yalvaç Meslek Yüksekokulu	8	7	3	2	15	5	20
	Yalvaç Teknik Bilimler MYO	11	7			18		18
	Yenişarbademli Meslek Yüksekokulu	11	2			13		13
	<b>Önlisans Toplamı</b>	<b>651</b>	<b>435</b>	<b>108</b>	<b>54</b>	<b>1086</b>	<b>162</b>	<b>1248</b>
	<b>Genel Toplam</b>	<b>952</b>	<b>523</b>	<b>209</b>	<b>66</b>	<b>1475</b>	<b>275</b>	<b>1750</b>

Çizelge 44 Yıllara Göre Ayrılan Öğrenci Sayıları

	2018	2019	2020	2021	2022
<b>Ayrılan Öğrenci Sayıları</b>					
Önlisans	1190	11092	3079	2436	1225
Lisans	173	295	210	219	499
<b>Toplam</b>	<b>1363</b>	<b>11387</b>	<b>3289</b>	<b>2665</b>	<b>1724</b>

Bölüm açma teklifleri, bölüm kontenjan talepleri, ders görevlendirmeleri, ders teklifleri, bütçe planlaması ve çeşitli raporlamalar için veri kaynağı oluşması amacıyla oluşturulan Çizelge 43'de kayıt sildiren öğrenci sayısı bakımından Teknoloji Fakültesi en fazla öğrenci sayısına sahiptir. Çizelge 44 2018-2022 yılları arasında kaydını sildirerek ayrılan öğrenci sayılarını göstermektedir.

### İşletmede Mesleki Eğitim

İşletmede Mesleki Eğitim modelinin ana hedefi; iş dünyasının ihtiyaç duyduğu nitelikteki elemanı ve personeli günün teknolojileri ve bilgilerine sahip olarak iş dünyası ile birlikte yetiştirmektir. Daire Başkanlığımızca İşletmede Mesleki Eğitim modeli ile ilgili ders müfredatlarının yürütülmesi ve işyeri işlemlerinin sisteme entegre edilmesi gerçekleştirilmiştir. Çizelge 45, 46 ve 47 üniversitemiz İşletmede Mesleki Eğitim kapsamında uygulama yapan öğrenci sayılarını göstermektedir.

Çizelge 45 İşletmede Mesleki Eğitim Yapan Öğrenci Sayıları

	2018	2019	2020	2021	2022
<b>İşletmede Mesleki Eğitim Yapan Öğrenci Sayıları</b>					
Önlisans (3+1)	-	-	1461	3465	2725
Lisans (7+1)	526	506	510	1006	454
<b>Toplam</b>	<b>526</b>	<b>506</b>	<b>1971</b>	<b>4471</b>	<b>3179</b>

Çizelge 46 Birimlere Göre İşletmede Mesleki Eğitim Yapan Öğrenci Sayıları

Birim	2018 Öncesi	2018	2019	2020	2021	2022	Toplam
Teknoloji Fakültesi	1055	526	506	510	1006	402	4005
Orman Fakültesi						48	48
Isparta Meslek Yüksekokulu	-	-	-	602	1373	906	2881
Teknik Bilimler Meslek Yüksekokulu	-	-	-	461	945	465	1871
Uluborlu Selahattin Karasoy MYO	-	-	-	237	372	233	842
Yalvaç Meslek Yüksekokulu	-	-	-	121	255	158	534
Eğirdir Meslek Yüksekokulu	-	-	-	25	363	187	575
Şarkikaraağaç Turizm MYO	-	-	-	15	137	240	392
Şarkikaraağaç MYO						102	102
Isparta OSB Meslek Yüksekokulu	-	-	-	-	19	18	37
Senirkent MYO						107	107
Atabey MYO						163	163
Gönen MYO						70	70
Yalvaç Teknik Bilimler MYO						56	56
<b>Toplam</b>	<b>1055</b>	<b>526</b>	<b>506</b>	<b>1971</b>	<b>4471</b>	<b>3179</b>	<b>11707</b>

Çizelge 47 En Çok İşletmede Mesleki Eğitim Yapılan İller Sıralaması

İl	Öğrenci Sayısı
ISPARTA	2084
ANTALYA	2030
İZMİR	384
İSTANBUL	349
ANKARA	302
MUĞLA	221
DENİZLİ	214
BURSA	183
AYDIN	175
KONYA	156
MANİSA	153
AFYONKARAHİSAR	124
KOCAELİ	110
MERSİN	107
ADANA	101
BURDUR	90
ESKİŞEHİR	68
HATAY	66
BALIKESİR	61
GAZİANTEP	52

## Yüksek Lisans ve Doktora Programları Öğrenci Sayısı

Çizelge 48 ve 49 Lisansüstü Eğitim Enstitüsü okuyan öğrenci sayılarını göstermektedir.

Çizelge 48 Yüksek Lisans ve Doktora Programları Öğrenci Sayısı

Yüksek Lisans		Doktora	Toplam
Tezli	Tezsiz		
2022-2023	2022-2023	2022-2023	2022-2023
857	-	260	1130

Çizelge 49 Lisansüstü Eğitim Enstitüsü Program Öğrenci Sayıları

Lisansüstü Öğrenci Sayıları							
ANABİLİM DALI	Yüksek Lisans			Doktora			Toplam
	E	K	Toplam	E	K	Toplam	
Bahçe Bitkileri	39	27	66	6	10	16	82
Bilgisayar Mühendisliği	18	2	20				20
Bitki Koruma	19	15	34	4	15	19	53
Biyomedikal Mühendisliği	6	5	11				11
Ekonomi ve Yönetim (Disiplinlerarası)	29	22	51				51
Elektrik-Elektronik Mühendisliği	40	5	45	14	1	15	60
Enerji Sistemleri Mühendisliği	32	5	37	11	4	15	52
İleri Teknolojiler (Disiplinlerarası)	12	10	22				22
İnşaat Mühendisliği	60	26	82	6	6	12	94
Makine Mühendisliği	49	13	62	6	3	9	71
Makine ve İmalat Mühendisliği				2	0	2	2
Mekatronik Mühendisliği	26	10	36	8	0	8	44
Orman Endüstri Mühendisliği	10	8	18	4	2	6	24
Orman Mühendisliği	92	34	126	27	20	47	173
Su Ürünleri Avlama ve İşleme Teknolojisi	6	2	8	2	2	4	12
Su Ürünleri Temel Bilimler	1	1	2	5	2	7	9
Su Ürünleri Yetiştiriciliği	12	1	13	7	4	11	24
Tarım Ekonomisi	13	11	24	5	3	8	32
Tarım Makineleri ve Teknolojileri Mühendisliği	15	8	23	6	2	8	31
Tarımsal Biyoteknoloji	6	10	16	9	7	16	32
Tarımsal Yapılar ve Sulama	14	7	21	6	2	8	29
Tarla Bitkileri	21	16	37	11	6	17	54
Toprak Bilimi ve Bitki Besleme	14	4	18	8	9	17	35
Turizm İşletmeciliği	9	3	12	1	1	2	14
Uluslararası Ticaret ve İşletmecilik	23	8	31				31
Yaban Hayatı Ekolojisi ve Yönetimi	7	2	9				9
Zootekni	31	9	40	10	5	15	55
<b>TOPLAM</b>	<b>604</b>	<b>264</b>	<b>864</b>	<b>158</b>	<b>104</b>	<b>262</b>	<b>1130</b>

## Yabancı Dil Hazırlık Sınıfı Öğrenci Sayısı ve Oranı

Çizelge 50 Yabancı Dil Hazırlık Sınıfı Öğrenci Sayısı ve Oranı

YIL	Toplam Öğrenci Sayısı	Yabancı Dil Hazırlık Sınıfı Öğrenci Sayısı	Toplam Öğrenci İçindeki Oranı (%)
2022-2023	27.538	113	0,41

Çizelge 50'de gösterilen Yabancı Dil Hazırlık Eğitimi alan öğrenci sayısının oranının geçen yıla göre yükseldiği tespit edilmiş ve daha çok artırılması için gerekli çalışmalar yapılmıştır.

## Disiplin Cezası Alan Öğrenci Sayıları

Çizelge 51'de 2018-2022 yılında disiplin cezası alan öğrenci sayıları belirtilmiştir.

Çizelge 51 Disiplin Cezası Alan Öğrenci Sayıları

Yıl	Çıkarma	Kınama	Uyarma	Uzaklaştırma		Toplam
				Bir Aya Kadar	Bir Yıla Kadar	
2018	1	13	22	56	1	93
2019	-	1	16	34	2	53
2020	-	9	10	16	1	36
2021	-	15	3	8	-	26
2022	-	7	8	5	6	26

## Öğrenci Başarı İstatistikleri

Çizelge 52 ve 53'de üniversitemizde 2022-2023 Eğitim-Öğretim Yılı güz dönemi başarı oranları görülmektedir. Başarı oranı %95 ile Yenişarbademli MYO'da oldukça yüksektir.

Çizelge 52 2021-2022 Eğitim-Öğretim Yılı Bahar Dönemi Öğrenci Başarı İstatistikleri

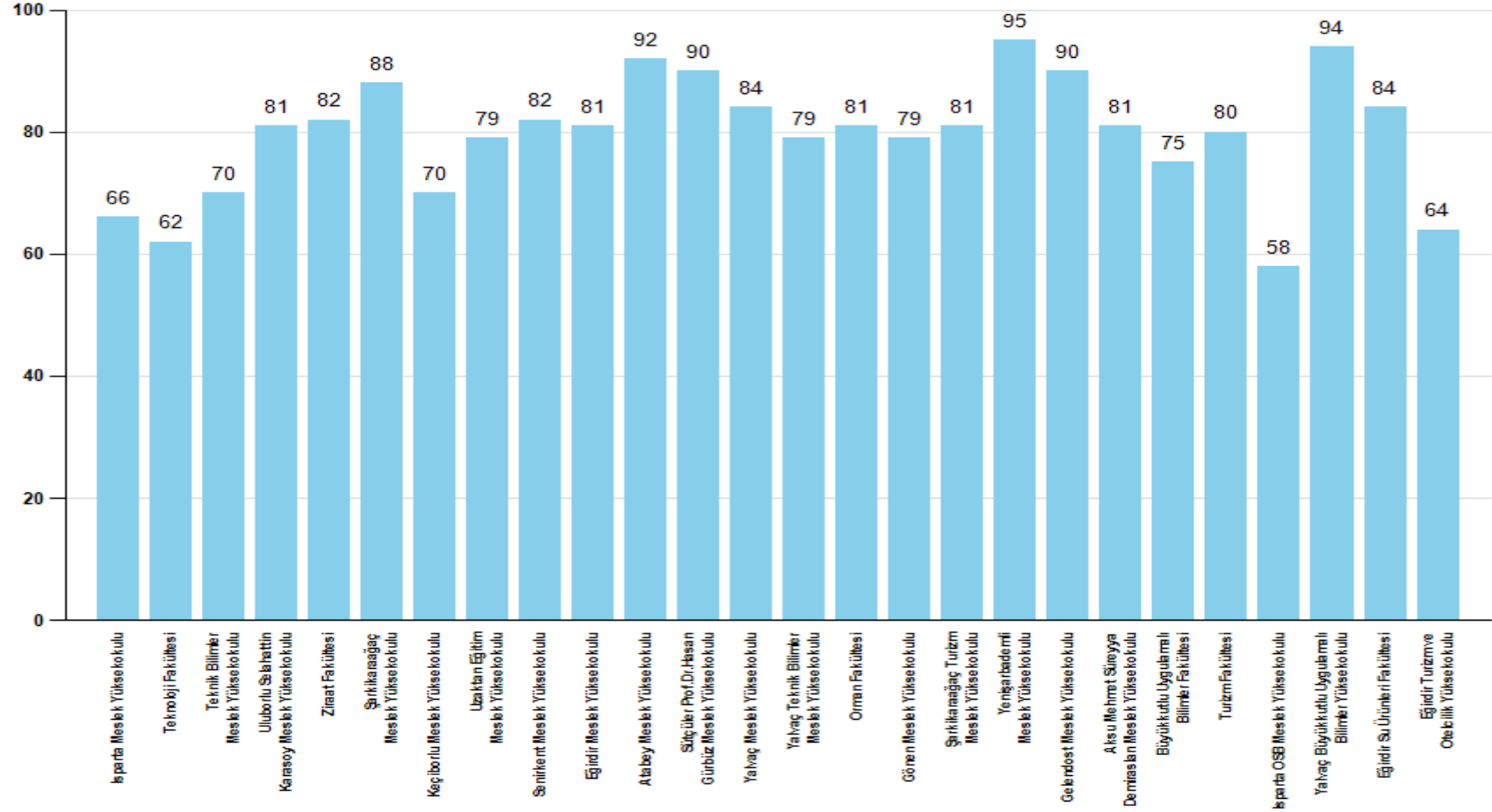



Çizelge 53 Harf Notuna Göre Başarı Oranları

Birim	Öğr. Sayı	AA	BA	BB	CB	CC	DC	DD	FD	FF	NA	Başarısız FF-FD	Toplam Başarı Oranı
Isparta Meslek Yüksekokulu	21568	2002 %9.3	1417 %6.6	2090 %9.7	2265 %10.5	2346 %10.9	2082 %9.7	1932 %9	429 %2	4481 %20.8	2524 %11.7	%22.8	65,53
Teknoloji Fakültesi	12130	1595 %13.1	790 %6.5	837 %6.9	911 %7.5	992 %8.2	1032 %8.5	1360 %11.2	162 %1.3	3957 %32.6	494 %4.1	%34	61,97
Teknik Bilimler Meslek Yüksekokulu	11583	1382 %11.9	928 %8	1157 %10	1159 %10	1288 %11.1	1065 %9.2	1118 %9.7	172 %1.5	2379 %20.5	935 %8.1	%22	69,89
Uluborlu Selahattin Karasoy Meslek Yüksekokulu	5218	518 %9.9	453 %8.7	657 %12.6	726 %13.9	732 %14	622 %11.9	505 %9.7	84 %1.6	725 %13.9	196 %3.8	%15.5	80,74
Ziraat Fakültesi	4419	565 %12.8	375 %8.5	491 %11.1	502 %11.4	630 %14.3	545 %12.3	495 %11.2	69 %1.6	510 %11.5	237 %5.4	%13.1	81,51
Şarkikaraağaç Meslek Yüksekokulu	4306	636 %14.8	410 %9.5	441 %10.2	544 %12.6	683 %15.9	529 %12.3	564 %13.1	21 %0.5	357 %8.3	121 %2.8	%8.8	88,41
Keçiborlu Meslek Yüksekokulu	3929	521 %13.3	429 %10.9	426 %10.8	346 %8.8	374 %9.5	324 %8.2	318 %8.1	61 %1.6	705 %17.9	425 %10.8	%19.5	69,69
Uzaktan Eğitim Meslek Yüksekokulu	3813	530 %13.9	552 %14.5	470 %12.3	501 %13.1	435 %11.4	297 %7.8	230 %6	80 %2.1	718 %18.8	0 %0	%20.9	79,07
Senirkent Meslek Yüksekokulu	3724	447 %12	340 %9.1	446 %12	421 %11.3	501 %13.5	413 %11.1	471 %12.6	54 %1.5	538 %14.4	93 %2.5	%15.9	81,61
Eğirdir Meslek Yüksekokulu	3553	400 %11.3	267 %7.5	404 %11.4	504 %14.2	511 %14.4	444 %12.5	348 %9.8	75 %2.1	308 %8.7	292 %8.2	%10.8	81
Atabey Meslek Yüksekokulu	2994	731 %24.4	358 %12	336 %11.2	344 %11.5	361 %12.1	306 %10.2	304 %10.2	20 %0.7	121 %4	113 %3.8	%4.7	91,52
Sütçüler Prof.Dr.Hasan Gürbüz Meslek Yüksekokulu	2785	488 %17.5	357 %12.8	386 %13.9	378 %13.6	389 %14	308 %11.1	193 %6.9	18 %0.6	148 %5.3	120 %4.3	%6	89,73
Yalvaç Meslek Yüksekokulu	2346	377 %16.1	234 %10	330 %14.1	346 %14.7	319 %13.6	212 %9	161 %6.9	34 %1.4	241 %10.3	92 %3.9	%11.7	83,96

Birim	Öğr. Sayı	AA	BA	BB	CB	CC	DC	DD	FD	FF	NA	Başarısız FF-FD	Toplam Başarı Oranı
Yalvaç Teknik Bilimler Meslek Yüksekokulu	2262	475 %21	251 %11.1	300 %13.3	244 %10.8	203 %9	160 %7.1	152 %6.7	33 %1.5	267 %11.8	177 %7.8	%13.3	78,91
Orman Fakültesi	2087	378 %18.1	251 %12	282 %13.5	220 %10.5	220 %10.5	168 %8	183 %8.8	33 %1.6	255 %12.2	97 %4.6	%13.8	80,89
Gönen Meslek Yüksekokulu	1895	263 %13.9	168 %8.9	198 %10.4	201 %10.6	202 %10.7	223 %11.8	247 %13	30 %1.6	282 %14.9	81 %4.3	%16.5	79,26
Şarkikaraağaç Turizm Meslek Yüksekokulu	1490	242 %16.2	209 %14	168 %11.3	172 %11.5	177 %11.9	128 %8.6	113 %7.6	53 %3.6	212 %14.2	16 %1.1	%17.8	80,76
Yenişarbademli Meslek Yüksekokulu	1438	439 %30.5	237 %16.5	197 %13.7	166 %11.5	179 %12.4	92 %6.4	57 %4	2 %0.1	50 %3.5	19 %1.3	%3.6	95,06
Gelendost Meslek Yüksekokulu	1236	179 %14.5	130 %10.5	162 %13.1	194 %15.7	194 %15.7	134 %10.8	116 %9.4	10 %0.8	87 %7	30 %2.4	%7.8	89,72
Aksu Mehmet Süreyya Demiraslan Meslek Yüksekokulu	885	115 %13	101 %11.4	85 %9.6	104 %11.8	116 %13.1	102 %11.5	94 %10.6	13 %1.5	73 %8.2	82 %9.3	%9.7	81,02
Büyüköktü Uygulamalı Bilimler Fakültesi	852	103 %12.1	62 %7.3	103 %12.1	87 %10.2	107 %12.6	89 %10.4	88 %10.3	15 %1.8	180 %21.1	18 %2.1	%22.9	75
Turizm Fakültesi	735	122 %16.6	72 %9.8	101 %13.7	82 %11.2	84 %11.4	57 %7.8	72 %9.8	8 %1.1	100 %13.6	37 %5	%14.7	80,27
Isparta OSB Meslek Yüksekokulu	633	103 %16.3	27 %4.3	33 %5.2	44 %7	44 %7	45 %7.1	74 %11.7	9 %1.4	203 %32.1	51 %8.1	%33.5	58,45
Yalvaç Büyüköktü Uygulamalı Bilimler Yüksekokulu	573	141 %24.6	52 %9.1	62 %10.8	81 %14.1	75 %13.1	62 %10.8	63 %11	2 %0.3	35 %6.1	0 %0	%6.5	93,54
Eğirdir Su Ürünleri Fakültesi	295	56 %19	58 %19.7	45 %15.3	45 %15.3	22 %7.5	13 %4.4	9 %3.1	2 %0.7	19 %6.4	26 %8.8	%7.1	84,07
Eğirdir Turizm ve Otelcilik Yüksekokulu	50	9 %18	1 %2	6 %12	11 %22	5 %10	0 %0	0 %0	0 %0	18 %36	0 %0	%36	64

## Staj Uygulaması Yapan Öğrenci Sayıları

Çizelge 54 yaz stajı uygulaması yapan öğrenci sayılarını göstermektedir.

Çizelge 54 Staj Uygulaması Yapan Öğrenci Sayıları

Birim	Öğrenci Sayısı
Isparta Meslek Yüksekokulu	1054
Teknoloji Fakültesi	966
Teknik Bilimler Meslek Yüksekokulu	600
Uluborlu Selahattin Karasoy Meslek Yüksekokulu	338
Şarkikaraağaç Meslek Yüksekokulu	259
Yalvaç Meslek Yüksekokulu	252
Senirkent Meslek Yüksekokulu	228
Eğirdir Meslek Yüksekokulu	207
Sütçüler Prof.Dr.Hasan Gürbüz Meslek Yüksekokulu	199
Atabey Meslek Yüksekokulu	192
Şarkikaraağaç Turizm Meslek Yüksekokulu	173
Uzaktan Eğitim Meslek Yüksekokulu	166
Keçiborlu Meslek Yüksekokulu	147
Orman Fakültesi	130
Yalvaç Teknik Bilimler Meslek Yüksekokulu	128
Gönen Meslek Yüksekokulu	107
Yenişarbademli Meslek Yüksekokulu	104
Aksu Mehmet Süreyya Demiraslan Meslek Yüksekokulu	77
Gelendost Meslek Yüksekokulu	63
Ziraat Fakültesi	43
Yalvaç Büyükütlu Uygulamalı Bilimler Yüksekokulu	37
Isparta OSB Meslek Yüksekokulu	34
Büyükütlu Uygulamalı Bilimler Fakültesi	4
Eğirdir Su Ürünleri Fakültesi	4
Turizm Fakültesi	1
<b>TOPLAM</b>	<b>5513</b>

## Birim Bazında Verilen Öğrenci Belgesi Sayısı

### Çizelge 55 Birim Bazında Verilen Öğrenci Belgesi Sayısı

Birim	Belge Sayısı
Isparta Meslek Yüksekokulu	1791
Teknoloji Fakültesi	837
Teknik Bilimler Meslek Yüksekokulu	647
Uluborlu Selahattin Karasoy Meslek Yüksekokulu	627
Keçiborlu Meslek Yüksekokulu	520
Eğirdir Meslek Yüksekokulu	383
Ziraat Fakültesi	375
Şarkikaraağaç Meslek Yüksekokulu	312
Gönen Meslek Yüksekokulu	290
Senirkent Meslek Yüksekokulu	275
Yalvaç Meslek Yüksekokulu	273
Sütçüler Prof.Dr.Hasan Gürbüz Meslek Yüksekokulu	243
Atabey Meslek Yüksekokulu	224
Yalvaç Teknik Bilimler Meslek Yüksekokulu	213
Şarkikaraağaç Turizm Meslek Yüksekokulu	202
Gelendost Meslek Yüksekokulu	182
Büyükkutlu Uygulamalı Bilimler Fakültesi	165
Turizm Fakültesi	119
Uzaktan Eğitim Meslek Yüksekokulu	107
Yenişarbademli Meslek Yüksekokulu	76
Orman Fakültesi	71
Aksu Mehmet Süreyya Demiraslan Meslek Yüksekokulu	53
Yalvaç Büyükkutlu Uygulamalı Bilimler Yüksekokulu	52
Isparta OSB Meslek Yüksekokulu	51
Eğirdir Su Ürünleri Fakültesi	23
Eğirdir Turizm ve Otelcilik Yüksekokulu	4
<b>Toplam</b>	<b>8115</b>

## Birim Bazında Verilen Öğrenci Transkript Sayısı

Çizelge 56 Birim Bazında Verilen Öğrenci Transkript Sayısı

Birim	Belge Sayısı
Teknoloji Fakültesi	10334
Isparta Meslek Yüksekokulu	9259
Teknik Bilimler Meslek Yüksekokulu	6760
Eğirdir Meslek Yüksekokulu	3956
Ziraat Fakültesi	2559
Uluborlu Selahattin Karasoy Meslek Yüksekokulu	2317
Atabey Meslek Yüksekokulu	2287
Senirkent Meslek Yüksekokulu	2281
Şarkikaraağaç Meslek Yüksekokulu	2027
Gelendost Meslek Yüksekokulu	1950
Sütçüler Prof.Dr.Hasan Gürbüz Meslek Yüksekokulu	1734
Keçiborlu Meslek Yüksekokulu	1587
Uzaktan Eğitim Meslek Yüksekokulu	1497
Isparta OSB Meslek Yüksekokulu	1382
Şarkikaraağaç Turizm Meslek Yüksekokulu	1130
Gönen Meslek Yüksekokulu	1016
Orman Fakültesi	861
Yalvaç Meslek Yüksekokulu	645
Yalvaç Teknik Bilimler Meslek Yüksekokulu	521
Turizm Fakültesi	513
Eğirdir Turizm ve Otelcilik Yüksekokulu	331
Yenişarbademli Meslek Yüksekokulu	281
Eğirdir Su Ürünleri Fakültesi	223
Yalvaç Yükseköğretim Uygulamalı Bilimler Yüksekokulu	137
Büyüköğretim Uygulamalı Bilimler Fakültesi	71
Aksu Mehmet Süreyya Demiraslan Meslek Yüksekokulu	66
<b>Toplam</b>	<b>55725</b>

Öğrenci İşleri personeli iş yükü dağılımının sağlanması amacıyla oluşturulan Çizelge 55, 56, 57, en çok belge taleplerinin Isparta MYO, Teknik Bilimler MYO ve Teknoloji Fakültesi birimlerinde olduğunu göstermektedir.

## Birim Bazında Verilen Öğrenci Disiplin Cezası Belge Sayısı

Çizelge 57 Birim Bazında Verilen Öğrenci Disiplin Cezası Belge Sayısı

Birim	Belge Sayısı
Teknoloji Fakültesi	164
Uluborlu Selahattin Karasoy Meslek Yüksekokulu	100
Isparta Meslek Yüksekokulu	63
Yenişarbademli Meslek Yüksekokulu	55
Senirkent Meslek Yüksekokulu	45
Gönen Meslek Yüksekokulu	43
Keçiborlu Meslek Yüksekokulu	42
Şarkikaraağaç Turizm Meslek Yüksekokulu	37
Yalvaç Meslek Yüksekokulu	35
Teknik Bilimler Meslek Yüksekokulu	29
Şarkikaraağaç Meslek Yüksekokulu	23
Gelendost Meslek Yüksekokulu	22
Ziraat Fakültesi	19
Uzaktan Eğitim Meslek Yüksekokulu	16
Turizm Fakültesi	13
Orman Fakültesi	9
Yalvaç Teknik Bilimler Meslek Yüksekokulu	8
Eğirdir Meslek Yüksekokulu	7
Sütçüler Prof.Dr.Hasan Gürbüz Meslek Yüksekokulu	6
Isparta OSB Meslek Yüksekokulu	5
Atabey Meslek Yüksekokulu	3
Büyükkutlu Uygulamalı Bilimler Fakültesi	2
Eğirdir Turizm ve Otelcilik Yüksekokulu	1
<b>Toplam</b>	<b>747</b>

## Öğrenci Memnuniyet Anketi Sonuçları

2022 yılında öğrenci bilgi sistemine kayıtlı 3007 öğrenciye 4'lü likertle öğrenci memnuniyet ölçmek için üniversite hizmetlerine yönelik 27 soru sorulmuştur. Şekil 18 ve 19 ankete katılan öğrenci sayılarını göstermektedir.

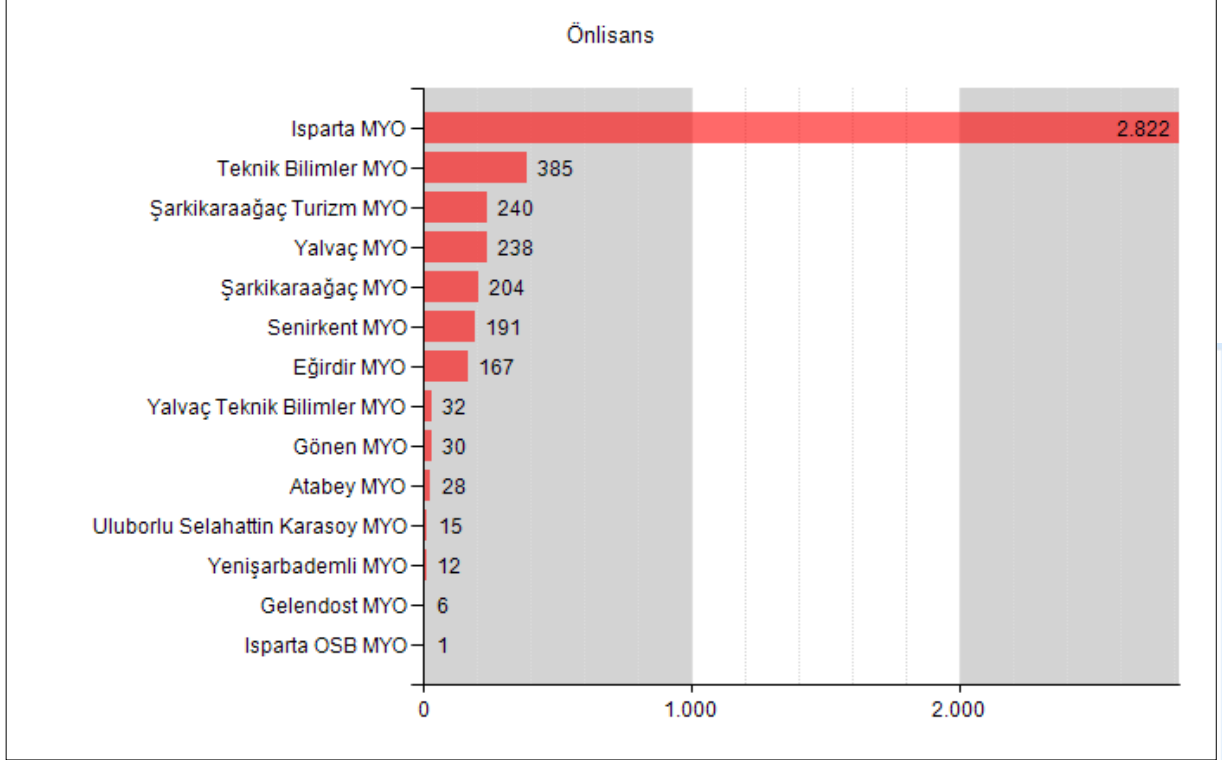

Şekil 18 Önlisans Katılımcı Sayıları

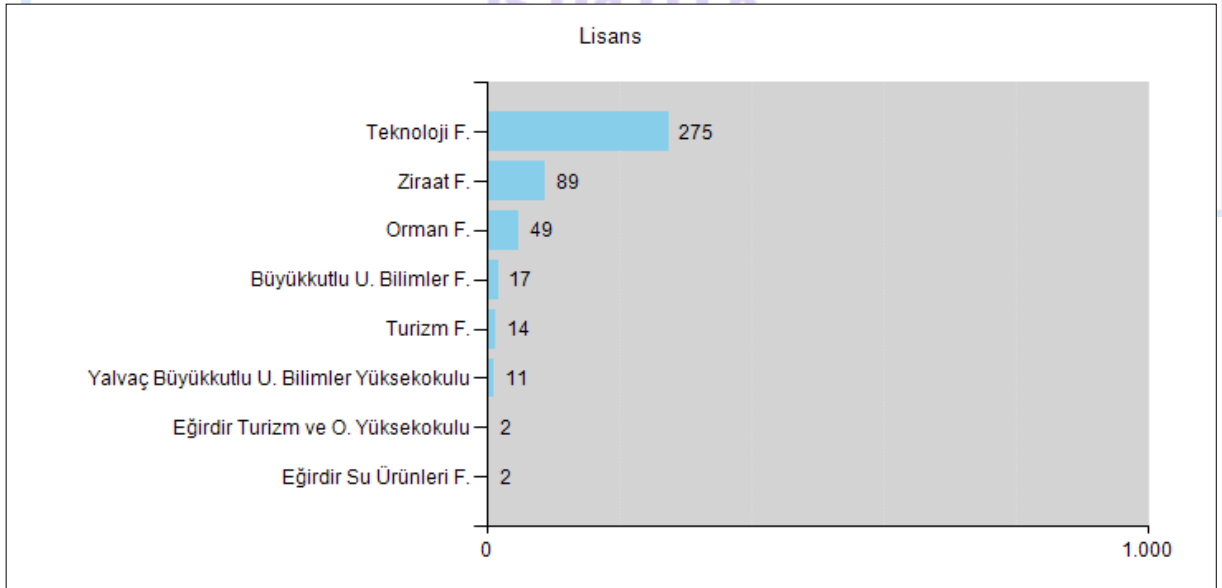

Şekil 19 Lisans Katılımcı Sayıları

Çizelge 58’de Isparta Uygulamalı Bilimler Üniversitesi 2022 yılı genel memnuniyete ilişkin ortalama 2,99 bulunmuştur. Son dört yıla göre en yüksek memnuniyet oranına ulaşılmıştır.

Çizelge 58 Öğrenci Memnuniyet Anketi Sonuçları

SORU	2018 Ort.	2019 Ort.	2020 Ort.	2021 Ort.	2022 Ort.
1- Eğitimin Yeterliliğinden	3,02	3,02	2,96	2,88	3,08
2- Yabancı Dil Eğitiminden	2,86	2,87	2,78	2,7	2,9
3- Üniversite Yönetiminden	3,02	2,98	2,93	2,91	3,03
4- MYO/Fakülte/Enstitü Yönetiminden	2,98	2,99	2,94	2,91	3,04
5- Bölümümüm Öğretim Elemanlarından	3,03	3,02	3,02	3,02	3,13
6- Bölüm Sekreterliği Tutumundan	2,99	2,99	2,97	2,9	3,06
7- Öğrenci İşleri Hizmetlerinden	2,99	2,96	2,96	2,82	3,04
8- Üniversitemizin Fiziki Olanaklarından	2,88	2,9	2,81	2,77	2,94
9 Kütüphane Hizmetlerinden	3,02	3,05	3,03	2,91	3,02
10- Kantin Hizmetlerinden	2,93	2,87	2,96	2,85	2,98
11- Yemekhane Hizmetlerinden	3	3,02	2,85	2,84	3,04
12- İnternet Hizmetlerinden	2,77	2,83	2,7	2,68	2,87
13- Öğrenci Bilgi Sisteminden (OBS)	3,03	2,99	3	2,95	3,06
14- Toplu Taşıma İmkanlarından	2,77	2,85	2,75	2,75	2,82
15- Barınma İmkanlarından	2,79	2,9	2,88	2,8	2,94
16- Dini Mekânlardan	3,02	3,05	3,02	2,95	3,08
17- Spor Tesislerinden	2,88	2,92	2,81	2,82	2,94
18- Kültür- Sanat Etkinliklerinden	2,89	2,91	2,77	2,79	2,92
19- Bilimsel Etkinlerinden	2,86	2,89	2,76	2,77	2,92
20- Kırtasiye, Fotokopi İmkanlarından	2,89	2,95	2,88	2,85	2,98
21- Öğrenci Kulüpleri Hizmetleri	2,88	2,95	2,88	2,85	2,98
22- Öğrenci Değişim Programı (Farabi, Erasmus, Mevlana) İmkanlarından	2,91	2,92	2,85	2,78	2,94
23- Güvenlik Hizmetlerinden	2,95	2,95	2,92	2,91	3,05
24- Temizlik ve Hijyen Hizmetlerinden	2,93	2,93	2,9	2,89	3,03
25- Otopark Hizmetlerinden	2,92	2,95	2,96	2,88	3,03
<b>Genel Ortalama</b>	<b>2,93</b>	<b>2,95</b>	<b>2,89</b>	<b>2,85</b>	<b>2,99</b>

Çizelge 59 2022 Yılı Üniversitemizi Başkalarına Önerir Misiniz Anket Sonucu

2022-Üniversitemizi başkalarına önerir misiniz?		
Evet	Hayır	Toplam Sayı
2248	740	2.988
%75,23	%24,7	



Çizelge 60 Yardımcı Hizmetlerden Memnuniyet Oranları ve İstatistikleri

Yardımcı Hizmetler	Çok memnunun (%)	Hiç memnun değilim (%)	Memnun değilim (%)	Memnunun (%)
Barınma İmkanlarından	27,05	10,12	12,94	49,88
Güvenlik Hizmetlerinden	28,01	7,27	8,63	56,09
İnternet Hizmetlerinden	26,78	11,95	16	45,27
Kantin Hizmetlerinden	28,44	9,19	11,92	50,45
Kırtasiye, Fotokopi İmkanlarından	27,71	9,03	12,18	51,08
Otopark Hizmetlerinden	27,78	7,4	9,89	54,93
Temizlik ve Hijyen Hizmetlerinden	28,74	7,7	10,55	53
Toplu Taşıma İmkanlarından	26,12	14,74	15,13	44,01
Yemekhane Hizmetlerinden	30,1	7,43	11,15	51,31

Çizelge 60'da Yardımcı hizmetlerden elde edilen bulgulara baktığımızda memnuniyet oranları bakımından Toplu Taşıma İmkanlarından ve İnternet Hizmetlerinden memnuniyet ortalamasının en düşük olduğu, Güvenlik Hizmetlerinden memnuniyet ortalamasının en yüksek olduğu gözlenmiştir.

Çizelge 61 Eğitim Faaliyetleri Memnuniyet Oranları ve İstatistikleri

Eğitim Faaliyetleri	Çok memnunun (%)	Hiç memnun değilim (%)	Memnun değilim (%)	Memnunun (%)
Bilimsel Etkinlerinden	26,82	10,65	13,97	48,56
Eğitimin Yeterliliğinden	32,29	6,9	10,69	50,12
Öğrenci Değişim Programı (Farabi, Erasmus, Mevlana) İmkanlarından	26,12	9,66	13,38	50,85
Yabancı Dil Eğitiminden	27,48	10,72	16,2	45,6

Çizelge 61’de Üniversitenin eğitim faaliyetlerinden memnuniyet düzeylerine baktığımızda; tüm faaliyetlerden memnuniyet oranları yeterli düzeydedir. En düşük memnuniyet ortalaması yabancı dil eğitiminde, en yüksek memnuniyet ortalaması eğitimin yeterliliğine aittir.

Çizelge 62 Üniversite Faaliyetlerinden Memnuniyet Oranları ve İstatistikleri

Üniversite Faaliyetleri	Çok memnunum (%)	Hiç memnun değilim (%)	Memnun değilim (%)	Memnunum (%)
Bölüm Sekreterliği Tutumundan	29,94	6,9	10,59	52,57
Bölümümüm Öğretim Elemanlarından	34,42	6,34	8,6	50,65
Dini Mekânlardan	29,74	6,94	7,7	55,63
Kültür- Sanat Etkinliklerinden	26,88	10,49	14,57	48,06
Kütüphane Hizmetlerinden	29,01	7,9	11,32	51,78
MYO/Fakülte/Enstitü Yönetiminden	30,24	7,53	11,82	50,41
Öğrenci Bilgi Sisteminden (OBS)	31,1	7,8	9,39	51,71
Öğrenci İşleri Hizmetlerinden	31,2	7,7	11,62	49,49
Öğrenci Kulüpleri Hizmetleri	27,15	9,66	13,64	49,55
Spor Tesislerinden	27,51	10,59	13,18	48,72
Üniversite Yönetiminden	30,53	7,83	11,52	50,12
Üniversitemizin Fiziki Olanaklarından	27,81	10,02	14,47	47,69

Çizelge 62’de Üniversitenin çeşitli faaliyetlerinden memnuniyet düzeylerine baktığımızda; tüm hizmetlerden memnuniyet oranları yeterli düzeydedir. En düşük memnuniyet ortalaması öğrenci Kültür-Sanat Etkinliklerinden, en yüksek memnuniyet ortalaması bölümümüm öğretim elemanlarından memnuniyete aittir.

## Öğretim Elemanı ve Ders Değerlendirme Anketi Sonuçları

2021-2022 eğitim-öğretim yılı güz döneminde 94688 öğrenciye 4'lü likertle öğretim elemanı ve ders değerlendirme oranlarını ölçmek için 12 adet soru sorulmuştur. Çizelge 63 ve 64'da her bir ders için öğrencilere sorulan sorular listelenmiştir. Çizelge 65 ve 66 ise Öğretim Elemanı ve Ders Değerlendirme anketi sonuçlarını göstermektedir.

Çizelge 63 Ders Değerlendirme Anketi Soruları

Ders Değerlendirme Anketi Soruları	Hiç Katılmıyorum	Katılmıyorum	Katılıyorum	Tamamen Katılıyorum
1. İlk derslerde dersin içeriği ve süreci (ders izlencesi) ile ilgili bilgilendirildim.				
2. Ders mesleki gelişimime katkı sağlar.				
3. Ders bireysel gelişimime katkı sağlar.				
4. Sınav ve ödevler dersin içeriğiyle uyumludur.				

Çizelge 64 Öğretim Elemanı Değerlendirme Anketi Soruları

Öğretim Elemanı Değerlendirme Anketi Soruları	Hiç memnun değilim	Memnun değilim	Memnunum	Çok memnunum
1-Ders anlatımı				
2-Dersle ilgili sorulara cevap verme yetkinliği				
3-Derse katılımı özendirme				
4-Dersin süresini verimli kullanması				
5-Her türlü fikre karşı açık davranması				
6-Sınavları ve diğer ders çıktılarını adil değerlendirmesi				
7-İhtiyaç duyulduğunda ulaşılabilirliği/erişilebilirliği				
8- Ders materyalleri güncel ve yeterlidir.				

Çizelge 65 Ders Değerlendirme Anketi Sonuçları

Birime Göre Ders Değerlendirme Anketi Soruları	2021-2022 Güz Dönemi				2021-2022 Bahar Dönemi			
	1-İlk derslerde dersin içeriği ve süreci (ders izlencesi) ile ilgili bilgilendirildim	2-Ders mesleki gelişimime katkı sağlar	3-Ders bireysel gelişimime katkı sağlar	4-Sınav ve ödevler dersin içeriğiyle uyumludur.	1-İlk derslerde dersin içeriği ve süreci (ders izlencesi) ile ilgili bilgilendirildim	2-Ders mesleki gelişimime katkı sağlar	3-Ders bireysel gelişimime katkı sağlar	4-Sınav ve ödevler dersin içeriğiyle uyumludur.
Aksu Mehmet Süreyya Demiraslan Meslek Yüksekokulu	3.39	3.38	3.39	3.37	3.36	3.37	3.36	3.36
Atabey Meslek Yüksekokulu	3.56	3.55	3.54	3.56	3.54	3.54	3.54	3.54
Büyükkutlu Uygulamalı Bilimler Fakültesi	3.26	3.24	3.25	3.27	3.21	3.20	3.20	3.21
Eğirdir Meslek Yüksekokulu	3.47	3.47	3.46	3.47	3.43	3.42	3.42	3.42
Eğirdir Su Ürünleri Fakültesi	3.67	3.67	3.64	3.66	3.76	3.76	3.74	3.76
Eğirdir Turizm ve Otelcilik Yüksekokulu	3.39	3.36	3.36	3.39	3.36	3.36	3.36	3.36
Gelendost Meslek Yüksekokulu	3.18	3.18	3.18	3.19	3.12	3.11	3.10	3.12
Gönen Meslek Yüksekokulu	3.32	3.32	3.30	3.32	3.23	3.22	3.22	3.24
Isparta Meslek Yüksekokulu	3.39	3.39	3.38	3.39	3.35	3.34	3.33	3.34
Isparta OSB Meslek Yüksekokulu	3.26	3.20	3.21	3.25	3.18	3.17	3.16	3.19
Keçiborlu Meslek Yüksekokulu	3.42	3.40	3.40	3.41	3.36	3.34	3.35	3.35
Orman Fakültesi	3.52	3.52	3.51	3.52	3.50	3.50	3.49	3.49
Senirkent Meslek Yüksekokulu	3.36	3.36	3.35	3.37	3.31	3.30	3.30	3.31
Sütçüler Prof.Dr.Hasan Gürbüz Meslek Yüksekokulu	3.57	3.56	3.55	3.57	3.53	3.52	3.52	3.52
Şarkikaraağaç Meslek Yüksekokulu	3.41	3.41	3.40	3.41	3.39	3.39	3.39	3.39
Şarkikaraağaç Turizm Meslek Yüksekokulu	3.36	3.34	3.34	3.35	3.26	3.26	3.27	3.26

Birime Göre Ders Değerlendirme Anketi Soruları	2021-2022 Güz Dönemi				2021-2022 Bahar Dönemi			
	1-İlk derslerde dersin içeriği ve süreci (ders izlencesesi) ile ilgili bilgilendirildim	2-Ders mesleki gelişimime katkı sağlar	3-Ders bireysel gelişimime katkı sağlar	4-Sınav ve ödevler dersin içeriğiyle uyumludur.	1-İlk derslerde dersin içeriği ve süreci (ders izlencesesi) ile ilgili bilgilendirildim	2-Ders mesleki gelişimime katkı sağlar	3-Ders bireysel gelişimime katkı sağlar	4-Sınav ve ödevler dersin içeriğiyle uyumludur.
Teknik Bilimler Meslek Yüksekokulu	3.41	3.40	3.39	3.42	3.36	3.35	3.34	3.36
Teknoloji Fakültesi	3.30	3.28	3.27	3.28	3.29	3.27	3.25	3.27
Turizm Fakültesi	3.37	3.36	3.35	3.37	3.42	3.39	3.38	3.42
Uluborlu Selahattin Karasoy Meslek Yüksekokulu	3.35	3.34	3.33	3.35	3.26	3.25	3.25	3.26
Uzaktan Eğitim Meslek Yüksekokulu	3.50	3.46	3.47	3.47	3.47	3.45	3.45	3.47
Yalvaç Büyükkutlu Uygulamalı Bilimler Yüksekokulu	3.15	3.15	3.13	3.14	3.36	3.36	3.35	3.36
Yalvaç Meslek Yüksekokulu	3.40	3.40	3.40	3.41	3.37	3.38	3.38	3.38
Yalvaç Teknik Bilimler Meslek Yüksekokulu	3.31	3.30	3.30	3.33	3.32	3.31	3.31	3.32
Yenişarbademli Meslek Yüksekokulu	3.61	3.62	3.62	3.63	3.56	3.57	3.56	3.57
Ziraat Fakültesi	3.32	3.33	3.32	3.32	3.33	3.33	3.32	3.33
<b>ÜNİVERSİTE ORTALAMASI</b>	<b>3.39</b>	<b>3.38</b>	<b>3.38</b>	<b>3.39</b>	<b>3.36</b>	<b>3.35</b>	<b>3.34</b>	<b>3.35</b>

Çizelge 66 Öğretim Elemanı Değerlendirme Anketi Sonuçları

Birime Göre ÖE Değerlendirme Anketi Soruları	2021-2022 Güz Dönemi								2021-2022 Bahar Dönemi							
	1-Ders anlatımı	2-Dersle ilgili sorulara cevap verme yetkinliği	3-Derse katılımı özendirilmesi	4-Dersin süresini verimli kullanması	5-Her türlü fikre karşı açık davranması	6-Sınavları ve diğer ders çıktılarını adil değerlendirmesi	7-İhtiyaç duyulduğunda ulaşılabilirliği/erişilebilirliği	8- Ders materyalleri güncel ve yeterlidir	1-Ders anlatımı	2-Dersle ilgili sorulara cevap verme yetkinliği	3-Derse katılımı özendirilmesi	4-Dersin süresini verimli kullanması	5-Her türlü fikre karşı açık davranması	6-Sınavları ve diğer ders çıktılarını adil değerlendirmesi	7-İhtiyaç duyulduğunda ulaşılabilirliği/erişilebilirliği	8- Ders materyalleri güncel ve yeterlidir
Aksu Mehmet Süreyya Demiraslan Meslek Yüksekokulu	3.37	3.37	3.37	3.37	3.38	3.37	3.37	3.37	3.35	3.34	3.34	3.35	3.35	3.34	3.34	3.35
Atabey Meslek Yüksekokulu	3.55	3.55	3.53	3.54	3.54	3.55	3.54	3.54	3.53	3.54	3.52	3.52	3.52	3.53	3.53	3.52
Büyükütlu Uygulamalı Bilimler Fakültesi	3.25	3.26	3.23	3.26	3.29	3.26	3.26	3.25	3.21	3.22	3.19	3.20	3.22	3.20	3.20	3.19
Eğirdir Meslek Yüksekokulu	3.48	3.47	3.47	3.47	3.47	3.46	3.46	3.45	3.43	3.43	3.42	3.43	3.43	3.41	3.42	3.42
Eğirdir Su Ürünleri Fakültesi	3.67	3.66	3.64	3.65	3.65	3.66	3.66	3.66	3.76	3.77	3.74	3.74	3.74	3.73	3.74	3.74
Eğirdir Turizm ve Otelcilik Yüksekokulu	3.39	3.39	3.39	3.39	3.39	3.39	3.39	3.39	3.32	3.32	3.32	3.36	3.36	3.36	3.36	3.36
Gelendost Meslek Yüksekokulu	3.19	3.18	3.16	3.18	3.18	3.19	3.17	3.16	3.12	3.13	3.12	3.13	3.12	3.11	3.12	3.10
Gönen Meslek Yüksekokulu	3.31	3.32	3.30	3.32	3.32	3.32	3.30	3.30	3.24	3.23	3.22	3.23	3.22	3.22	3.21	3.21
Isparta Meslek Yüksekokulu	3.39	3.39	3.37	3.39	3.39	3.39	3.37	3.38	3.34	3.34	3.33	3.33	3.34	3.33	3.33	3.33
Isparta OSB Meslek Yüksekokulu	3.20	3.23	3.23	3.25	3.23	3.24	3.23	3.21	3.19	3.19	3.19	3.16	3.19	3.18	3.18	3.19
Keçiborlu Meslek Yüksekokulu	3.41	3.41	3.40	3.41	3.41	3.40	3.40	3.40	3.34	3.34	3.33	3.34	3.35	3.33	3.34	3.33
Orman Fakültesi	3.52	3.52	3.50	3.51	3.52	3.52	3.51	3.50	3.50	3.50	3.49	3.49	3.50	3.50	3.50	3.49
Senirkent Meslek Yüksekokulu	3.37	3.36	3.36	3.36	3.37	3.37	3.35	3.35	3.31	3.30	3.30	3.29	3.31	3.29	3.30	3.30
Sütçüler Prof.Dr.Hasan Gürbüz Meslek Yüksekokulu	3.57	3.58	3.56	3.57	3.56	3.57	3.57	3.56	3.54	3.54	3.53	3.53	3.53	3.52	3.54	3.53
Şarkikaraağaç Meslek Yüksekokulu	3.40	3.41	3.39	3.40	3.40	3.40	3.38	3.37	3.39	3.39	3.38	3.38	3.39	3.38	3.38	3.38

Birime Göre ÖE Değerlendirme Anketi Soruları	2021-2022 Güz Dönemi								2021-2022 Bahar Dönemi							
	1-Ders anlatımı	2-Dersle ilgili sorulara cevap verme yetkinliği	3-Derse katılımı özendirmesi	4-Dersin süresini verimli kullanması	5-Her türlü fikre karşı açık davranması	6-Sınavları ve diğer ders çıktılarını adil değerlendirmesi	7-İhtiyaç duyulduğunda ulaşılabilirliği/erişilebilirliği	8- Ders materyalleri güncel ve yeterlidir	1-Ders anlatımı	2-Dersle ilgili sorulara cevap verme yetkinliği	3-Derse katılımı özendirmesi	4-Dersin süresini verimli kullanması	5-Her türlü fikre karşı açık davranması	6-Sınavları ve diğer ders çıktılarını adil değerlendirmesi	7-İhtiyaç duyulduğunda ulaşılabilirliği/erişilebilirliği	8- Ders materyalleri güncel ve yeterlidir
Şarkikaraağaç Turizm Meslek Yüksekokulu	3.34	3.35	3.34	3.34	3.34	3.34	3.34	3.33	3.26	3.27	3.26	3.25	3.25	3.25	3.25	3.24
Teknik Bilimler Meslek Yüksekokulu	3.39	3.40	3.38	3.40	3.40	3.40	3.39	3.39	3.35	3.36	3.34	3.35	3.36	3.35	3.35	3.35
Teknoloji Fakültesi	3.25	3.28	3.23	3.26	3.28	3.27	3.27	3.25	3.25	3.27	3.24	3.25	3.27	3.26	3.26	3.25
Turizm Fakültesi	3.36	3.34	3.33	3.35	3.34	3.35	3.35	3.34	3.40	3.41	3.38	3.40	3.43	3.42	3.42	3.39
Uluborlu Selahattin Karasoy Meslek Yüksekokulu	3.34	3.33	3.32	3.34	3.33	3.32	3.32	3.30	3.26	3.26	3.25	3.25	3.25	3.24	3.25	3.25
Uzaktan Eğitim Meslek Yüksekokulu	3.47	3.49	3.45	3.48	3.47	3.47	3.46	3.43	3.45	3.45	3.43	3.44	3.45	3.44	3.45	3.44
Yalvaç Büyükkutlu Uygulamalı Bilimler Yüksekokulu	3.18	3.18	3.16	3.16	3.17	3.16	3.17	3.15	3.37	3.38	3.36	3.36	3.36	3.37	3.37	3.36
Yalvaç Meslek Yüksekokulu	3.40	3.41	3.39	3.38	3.40	3.39	3.40	3.37	3.38	3.38	3.38	3.38	3.37	3.39	3.38	3.37
Yalvaç Teknik Bilimler Meslek Yüksekokulu	3.31	3.31	3.30	3.31	3.32	3.31	3.30	3.31	3.32	3.32	3.31	3.31	3.32	3.31	3.32	3.30
Yenişarbademli Meslek Yüksekokulu	3.63	3.61	3.61	3.63	3.63	3.63	3.61	3.60	3.57	3.56	3.56	3.56	3.56	3.56	3.55	3.55
Ziraat Fakültesi	3.32	3.33	3.31	3.32	3.32	3.32	3.32	3.31	3.31	3.32	3.30	3.32	3.32	3.32	3.32	3.31
<b>ÜNİVERSİTE ORTALAMASI</b>	<b>3.38</b>	<b>3.39</b>	<b>3.37</b>	<b>3.38</b>	<b>3.38</b>	<b>3.38</b>	<b>3.37</b>	<b>3.37</b>	<b>3.35</b>	<b>3.35</b>	<b>3.34</b>	<b>3.34</b>	<b>3.35</b>	<b>3.34</b>	<b>3.34</b>	<b>3.34</b>

## Üniversite Genel İstatistikleri

Çizelge 67, 68, 69, 70, 71, 72, 73, 74’de üniversitemizin genel istatistik bilgileri sunulmuştur.

Çizelge 67 Lisansüstü Öğrencilerinin Toplam Öğrenciler İçindeki Payı

Lisansüstü Öğrencilerinin Toplam Öğrenciler İçindeki Payı		
Lisansüstü Öğr. Sayısı	Toplam Öğr. Sayısı	Oran
1.130	27.538	4.10

Çizelge 68 Öğrenci Başına Düşen Eğitim Alanı

Öğrenci Başına Düşen Eğitim Alanı		
Öğrenci Sayısı	Toplam Alan	Alan
27.538	39.923	1.45

Çizelge 69 Öğrenci Başına Düşen Kapalı alan

Öğrenci Başına Düşen Kapalı Alan		
Öğrenci Sayısı	Toplam Kapalı Alan	Alan
27.538	130.273	4.73

Çizelge 70 Öğretim Üyesi Başına Düşen Öğrenci Sayısı

Öğretim Üyesi Başına Düşen Öğrenci Sayısı		
Öğrenci Sayısı	Toplam Hoca Sayısı	Oran
27.538	724	38

Çizelge 71 Doktora Eğitimi Tamamlayan Öğrenci Sayıları

Lisansüstü Eğitim Enstitüsü Doktora Mezun Sayıları			
	E	K	Toplam
Bahçe Bitkileri	1	3	4
Bitki Koruma	1	0	1
Enerji Sistemleri Mühendisliği	1	1	2
Makina Mühendisliği	1	0	1
Orman Endüstri Mühendisliği	1	0	1
Orman Mühendisliği	8	2	10
Su Ürünleri Yetiştiriciliği	1	1	2
Tarım Ekonomisi	1	0	1
Tarla Bitkileri	1	0	3
Tarımsal Biyoteknoloji	0	1	1
Tarım makineleri ve Tek. Mühendisliği	1	1	2
<b>Toplam</b>	<b>17</b>	<b>9</b>	<b>26</b>



Çizelge 72 Eğitimin Program Süresinde Bitirilme Oranı

Birim	Bölüm/Program	Program Süresinde Bitiren Sayısı	Toplam Mezun Sayısı	Oran
Aksu Mehmet Süreyya Demiraslan MYO	Çevre Koruma ve Kontrol	7	18	38
Aksu Mehmet Süreyya Demiraslan MYO	İnsan Kaynakları Yönetimi	2	11	18
Atabey MYO	Bilgisayar Programcılığı	6	16	37
Atabey MYO	Bitki Koruma	4	23	17
Atabey MYO	Büro Yönetimi ve Yönetici Asistanlığı	5	11	45
Atabey MYO	Fidan Yetiştiriciliği	9	18	50
Atabey MYO	Ormancılık ve Orman Ürünleri	59	75	78
Atabey MYO	Tıbbi ve Aromatik Bitkiler	2	3	66
Eğirdir MYO	Aşçılık	31	47	65
Eğirdir MYO	Aşçılık İ.Ö.	37	46	80
Eğirdir MYO	Büro Yönetimi ve Yönetici Asistanlığı	7	18	38
Eğirdir MYO	Gıda Kalite Kontrolü ve Analizi	14	20	70
Eğirdir MYO	İnsan Kaynakları Yönetimi	20	29	68
Eğirdir MYO	Muhasebe ve Vergi Uygulamaları	7	20	35
Eğirdir MYO	Turizm ve Otel İşletmeciliği	9	16	56
Eğirdir Su Ürünleri Fakültesi	Su Ürünleri Mühendisliği	3	4	75
Gelendost MYO	Gıda Teknolojisi	11	16	68
Gelendost MYO	İnsan Kaynakları Yönetimi	2	5	40
Gelendost MYO	Maliye	11	15	73
Gönen MYO	Bankacılık ve Sigortacılık	10	19	52
Gönen MYO	Büro Yönetimi ve Yönetici Asistanlığı	1	7	14
Gönen MYO	Çağrı Merkezi Hizmetleri	9	32	28
Gönen MYO	Moda Tasarımı	5	8	62
Isparta MYO	Aşçılık	26	42	61
Isparta MYO	Aşçılık İ.Ö.	27	54	50
Isparta MYO	Bankacılık ve Sigortacılık	32	62	51
Isparta MYO	Bankacılık ve Sigortacılık İ.Ö.	23	47	48
Isparta MYO	Dış Ticaret	6	32	18
Isparta MYO	Dış Ticaret İ.Ö.	7	25	28
Isparta MYO	Grafik Tasarımı	13	26	50
Isparta MYO	Halkla İlişkiler ve Tanıtım	25	43	58
Isparta MYO	Halkla İlişkiler ve Tanıtım İ.Ö.	11	36	30
Isparta MYO	İnsan Kaynakları Yönetimi	16	47	34

Birim	Bölüm/Program	Program Süresinde Bitiren Sayısı	Toplam Mezun Sayısı	Oran
Isparta MYO	İşletme Yönetimi	9	35	25
Isparta MYO	İşletme Yönetimi İ.Ö.	6	18	33
Isparta MYO	Lojistik	29	60	48
Isparta MYO	Lojistik İ.Ö.	16	37	43
Isparta MYO	Muhasebe ve Vergi Uygulamaları	18	36	50
Isparta MYO	Muhasebe ve Vergi Uygulamaları İ.Ö.	11	20	55
Isparta MYO	Pazarlama	6	17	35
Isparta MYO	Sağlık Kurumları İşletmeciliği	20	59	33
Isparta MYO	Sağlık Kurumları İşletmeciliği İ.Ö.	19	55	34
Isparta MYO	Turizm ve Otel İşletmeciliği	12	30	40
Keçiborlu MYO	Bankacılık ve Sigortacılık	2	25	8
Keçiborlu MYO	Bilgisayar Programcılığı	2	21	9
Keçiborlu MYO	Makine	4	7	57
Keçiborlu MYO	Sivil Havacılık Kabin Hizmetleri	21	38	55
Keçiborlu MYO	Uçak Teknolojisi	3	26	11
Orman Fakültesi	Orman Endüstrisi Mühendisliği	3	14	21
Orman Fakültesi	Orman Mühendisliği	27	50	54
Senirkent MYO	Bilgisayar Programcılığı	5	10	50
Senirkent MYO	İnşaat Teknolojisi	23	32	71
Senirkent MYO	Lojistik	7	12	58
Senirkent MYO	Optisyenlik	1	55	1
Senirkent MYO	Sağlık Kurumları İşletmeciliği	29	42	69
Senirkent MYO	Sağlık Kurumları İşletmeciliği İ.Ö.	27	34	79
Sütçüler Prof.Dr.Hasan Gürbüz MYO	Avcılık ve Yaban Hayatı	41	59	69
Sütçüler Prof.Dr.Hasan Gürbüz MYO	İş Sağlığı ve Güvenliği	39	45	86
Sütçüler Prof.Dr.Hasan Gürbüz MYO	Maliye	1	8	12
Sütçüler Prof.Dr.Hasan Gürbüz MYO	Ormancılık ve Orman Ürünleri	27	37	72
Sütçüler Prof.Dr.Hasan Gürbüz MYO	Posta Hizmetleri	20	20	100
Şarkikaraağaç MYO	Gıda Teknolojisi	30	31	96
Şarkikaraağaç MYO	İşletme Yönetimi	2	3	66
Şarkikaraağaç MYO	Laborant ve Veteriner Sağlık	54	71	76
Şarkikaraağaç MYO	Laborant ve Veteriner Sağlık İ.Ö.	59	71	83
Şarkikaraağaç MYO	Sağlık Kurumları İşletmeciliği	35	45	77

Birim	Bölüm/Program	Program Süresinde Bitiren Sayısı	Toplam Mezun Sayısı	Oran
Şarkikaraağaç Turizm MYO	Aşçılık	55	62	88
Şarkikaraağaç Turizm MYO	Aşçılık İ.Ö.	49	52	94
Teknik Bilimler MYO	Bilgisayar Programcılığı	28	53	52
Teknik Bilimler MYO	Biyomedikal Cihaz Teknolojisi	22	59	37
Teknik Bilimler MYO	Elektrik	16	27	59
Teknik Bilimler MYO	Elektronik Teknolojisi	9	17	52
Teknik Bilimler MYO	Fotoğrafçılık ve Kameramanlık	3	31	9
Teknik Bilimler MYO	Harita ve Kadastro	3	23	13
Teknik Bilimler MYO	İnşaat Teknolojisi	39	46	84
Teknik Bilimler MYO	İş Sağlığı ve Güvenliği	38	47	80
Teknik Bilimler MYO	Makine	22	34	64
Teknik Bilimler MYO	Optisyenlik	22	33	66
Teknik Bilimler MYO	Radio ve Televizyon Programcılığı	6	26	23
Teknik Bilimler MYO	Tekstil Teknolojisi	11	13	84
Teknik Bilimler MYO	Ulaştırma ve Trafik Hizmetleri	18	31	58
Teknik Bilimler MYO	Yapı Denetimi	18	26	69
Teknoloji Fakültesi	Elektrik-Elektronik Mühendisliği	26	84	30
Teknoloji Fakültesi	Elektrik-Elektronik Mühendisliği İ.Ö.	22	93	23
Teknoloji Fakültesi	Elektrik-Elektronik Mühendisliği İ.Ö.(M.T.O.K.)	6	15	40
Teknoloji Fakültesi	Elektrik-Elektronik Mühendisliği(M.T.O.K.)	8	22	36
Teknoloji Fakültesi	Enerji Sistemleri Mühendisliği	13	64	20
Teknoloji Fakültesi	Enerji Sistemleri Mühendisliği İ.Ö.	4	50	8
Teknoloji Fakültesi	İmalat Mühendisliği	1	11	9
Teknoloji Fakültesi	İnşaat Mühendisliği	22	64	34
Teknoloji Fakültesi	İnşaat Mühendisliği (M.T.O.K.)	4	18	22
Teknoloji Fakültesi	İnşaat Mühendisliği İ.Ö.	18	69	26
Teknoloji Fakültesi	Makine Mühendisliği	4	4	100
Teknoloji Fakültesi	Makine Mühendisliği (M.T.O.K.)	1	1	100
Teknoloji Fakültesi	Makine ve İmalat Mühendisliği	2	8	25
Teknoloji Fakültesi	Makine ve İmalat Mühendisliği(M.T.O.K.)	1	1	100
Teknoloji Fakültesi	Mekatronik Mühendisliği	20	70	28
Teknoloji Fakültesi	Mekatronik Mühendisliği İ.Ö.	21	93	22
Teknoloji Fakültesi	Mekatronik Mühendisliği(M.T.O.K.)	2	10	20

Birim	Bölüm/Program	Program Süresinde Bitiren Sayısı	Toplam Mezun Sayısı	Oran
Uluborlu Selahattin Karasoy MYO	Bilişim Güvenliği Teknolojisi	4	15	26
Uluborlu Selahattin Karasoy MYO	Biyomedikal Cihaz Teknolojisi	3	33	9
Uluborlu Selahattin Karasoy MYO	Engelli Bakımı ve Rehabilitasyon	8	35	22
Uluborlu Selahattin Karasoy MYO	Evde Hasta Bakımı	4	45	8
Uluborlu Selahattin Karasoy MYO	Harita ve Kadastro	1	14	7
Uluborlu Selahattin Karasoy MYO	İnternet ve Ağ Teknolojileri	6	22	27
Uluborlu Selahattin Karasoy MYO	Sağlık Bilgi Sistemleri Teknikerliği	8	30	26
Uzaktan Eğitim MYO	Bilgisayar Programcılığı	9	34	26
Uzaktan Eğitim MYO	Çağrı Merkezi Hizmetleri	9	10	90
Uzaktan Eğitim MYO	Sağlık Bilgi Sistemleri Teknikerliği	10	15	66
Uzaktan Eğitim MYO	Tıbbi Dokümantasyon ve Sekreterlik	73	102	71
Yalvaç Büyükkutlu Uygulamalı Bilimler Yüksekokulu	Bankacılık ve Sigortacılık	13	26	50
Yalvaç Büyükkutlu Uygulamalı Bilimler Yüksekokulu	Muhasebe ve Finans Yönetimi	5	13	38
Yalvaç MYO	Aşçılık	47	52	90
Yalvaç MYO	Aşçılık İ.Ö.	46	51	90
Yalvaç MYO	Bankacılık ve Sigortacılık	24	35	68
Yalvaç MYO	Büro Yönetimi ve Yönetici Asistanlığı	2	10	20
Yalvaç MYO	Halkla İlişkiler ve Tanıtım	12	22	54
Yalvaç MYO	Turist Rehberliği	20	26	76
Yalvaç Teknik Bilimler MYO	Bilgisayar Programcılığı	4	15	26
Yalvaç Teknik Bilimler MYO	Deri Teknolojisi İ.Ö.	1	2	50
Yalvaç Teknik Bilimler MYO	Elektrik Enerjisi Üretim, İletim ve Dağıtım	6	10	60
Yalvaç Teknik Bilimler MYO	Mimari Restorasyon	7	30	23
Yalvaç Teknik Bilimler MYO	Yapı Denetimi	6	19	31
Yenişarbademli MYO	Avcılık ve Yaban Hayatı	15	23	65
Yenişarbademli MYO	Ormancılık ve Orman Ürünleri	39	53	73
Ziraat Fakültesi	Tarım Ekonomisi	7	10	70
Ziraat Fakültesi	Tarla Bitkileri	1	9	11
Ziraat Fakültesi	Toprak Bilimi ve Bitki Besleme	1	2	50
Ziraat Fakültesi	Ziraat Mühendisliği Bitki Koruma	7	9	77
Ziraat Fakültesi	Ziraat Mühendisliği Programları	5	7	71
Ziraat Fakültesi	Ziraat Mühendisliği Tarım Ekonomisi	2	3	66

Birim	Bölüm/Program	Program Süresinde Bitiren Sayısı	Toplam Mezun Sayısı	Oran
Ziraat Fakültesi	Ziraat Mühendisliği Tarım Makineleri ve Teknolojileri Mühendisliği	2	5	40
Ziraat Fakültesi	Ziraat Mühendisliği Tarımsal Biyoteknoloji	3	5	60
Ziraat Fakültesi	Ziraat Mühendisliği Tarımsal Yapılar ve Sulama	3	4	75
Ziraat Fakültesi	Ziraat Mühendisliği Tarla Bitkileri	7	8	87
Ziraat Fakültesi	Ziraat Mühendisliği Toprak Bilimi ve Bitki Besleme	6	9	66
Ziraat Fakültesi	Ziraat Mühendisliği Zootekni	2	5	40
Ziraat Fakültesi	Zootekni	1	2	50
<b>TOPLAM</b>		<b>2028</b>	<b>4091</b>	<b>49.57</b>



Çizelge 73 Erişilebilen Ders Bilgi Paketi Oranları

Birim	Bölüm/Program	İçerik Girilen Ders Sayısı	Toplam Açılan Ders Sayısı	Oran
Aksu Mehmet Süreyya Demiraslan MYO	Bankacılık ve Sigortacılık	37	37	100
Aksu Mehmet Süreyya Demiraslan MYO	Çevre Koruma ve Kontrol	20	20	100
Aksu Mehmet Süreyya Demiraslan MYO	İnsan Kaynakları Yönetimi	34	34	100
Aksu Mehmet Süreyya Demiraslan MYO	Su Ürünleri	2	16	12
Aksu Mehmet Süreyya Demiraslan MYO	Yerel Yönetimler	37	37	100
Atabey MYO	Bilgi Güvenliği Teknolojisi	15	21	71
Atabey MYO	Bilgisayar Programcılığı	36	36	100
Atabey MYO	Bitki Koruma	27	34	79
Atabey MYO	Büro Yönetimi ve Yönetici Asistanlığı	30	34	88
Atabey MYO	Fidan Yetiştiriciliği	31	31	100
Atabey MYO	Muhasebe ve Vergi Uygulamaları	31	34	91
Atabey MYO	Ormancılık ve Orman Ürünleri	32	38	84
Atabey MYO	Tıbbi ve Aromatik Bitkiler	32	32	100
Eğirdir MYO	Aşçılık	26	34	76
Eğirdir MYO	Büro Yönetimi ve Yönetici Asistanlığı	44	50	88
Eğirdir MYO	Gıda Kalite Kontrolü ve Analizi	31	38	81
Eğirdir MYO	İnsan Kaynakları Yönetimi	42	47	89
Eğirdir MYO	Muhasebe ve Vergi Uygulamaları	44	48	91
Eğirdir MYO	Peyzaj ve Süs Bitkileri Yetiştiriciliği	12	12	100
Eğirdir MYO	Turizm ve Otel İşletmeciliği	30	42	71
Eğirdir Su Ürünleri Fakültesi	Su Ürünleri Mühendisliği	93	93	100
Eğirdir Turizm ve Otelcilik YO	Konaklama İşletmeciliği	47	65	72
Gelendost MYO	Eczane Hizmetleri	4	10	40
Gelendost MYO	Gıda Teknolojisi	35	35	100
Gelendost MYO	İnsan Kaynakları Yönetimi	33	33	100
Gelendost MYO	Maliye	34	34	100
Gönen MYO	Bankacılık ve Sigortacılık	35	36	97
Gönen MYO	Bilgisayar Programcılığı	3	3	100
Gönen MYO	Büro Yönetimi ve Yönetici Asistanlığı	34	34	100
Gönen MYO	Çağrı Merkezi Hizmetleri	36	36	100

Birim	Bölüm/Program	İçerik Girilen Ders Sayısı	Toplam Açılan Ders Sayısı	Oran
Gönen MYO	Dış Ticaret	2	2	100
Gönen MYO	Geleneksel El Sanatları	21	21	100
Gönen MYO	İşletme Yönetimi	7	7	100
Gönen MYO	Kuyumculuk ve Takı Tasarımı	31	31	100
Gönen MYO	Mimari Dekoratif Sanatlar	34	34	100
Gönen MYO	Moda Tasarımı	32	32	100
Gönen MYO	Yerel Yönetimler	28	28	100
Isparta MYO	Aşçılık	16	20	80
Isparta MYO	Bankacılık ve Sigortacılık	25	39	64
Isparta MYO	Dış Ticaret	36	37	97
Isparta MYO	Grafik Tasarımı	41	41	100
Isparta MYO	Halkla İlişkiler ve Tanıtım	39	43	90
Isparta MYO	İnsan Kaynakları Yönetimi	35	38	92
Isparta MYO	İşletme Yönetimi	36	36	100
Isparta MYO	Lojistik	37	40	92
Isparta MYO	Muhasebe ve Vergi Uygulamaları	35	36	97
Isparta MYO	Pazarlama	33	36	91
Isparta MYO	Sağlık Kurumları İşletmeciliği	37	40	92
Isparta MYO	Turizm ve Otel İşletmeciliği	26	35	74
Keçiborlu MYO	Bankacılık ve Sigortacılık	35	35	100
Keçiborlu MYO	Bilgisayar Programcılığı	34	34	100
Keçiborlu MYO	Elektrik Enerjisi Üretim, İletim ve Dağıtım	34	34	100
Keçiborlu MYO	Elektronik Teknolojisi	33	33	100
Keçiborlu MYO	Gaz ve Tesisatı Teknolojisi	31	31	100
Keçiborlu MYO	İklimlendirme ve Soğutma Teknolojisi	33	33	100
Keçiborlu MYO	İşletme Yönetimi	13	13	100
Keçiborlu MYO	Makine	35	35	100
Keçiborlu MYO	Mekatronik	33	33	100
Keçiborlu MYO	Mobilya ve Dekorasyon	33	33	100
Keçiborlu MYO	Otomotiv Teknolojisi	32	32	100
Keçiborlu MYO	Sivil Havacılık Kabin Hizmetleri	37	37	100
Keçiborlu MYO	Uçak Teknolojisi	30	30	100
Orman Fakültesi	Orman Endüstrisi Mühendisliği	60	60	100
Orman Fakültesi	Orman Mühendisliği	122	122	100
Senirkent MYO	Bilgisayar Programcılığı	32	32	100

Birim	Bölüm/Program	İçerik Girilen Ders Sayısı	Toplam Açılan Ders Sayısı	Oran
Senirkent MYO	Bilgisayar Teknolojisi	1	3	33
Senirkent MYO	Dış Ticaret	3	3	100
Senirkent MYO	Elektrik	12	12	100
Senirkent MYO	İnşaat Teknolojisi	34	34	100
Senirkent MYO	İşletme Yönetimi	9	9	100
Senirkent MYO	Lojistik	35	35	100
Senirkent MYO	Makine	12	15	80
Senirkent MYO	Makine, Resim ve Konstrüksiyon	5	7	71
Senirkent MYO	Optisyenlik	30	30	100
Senirkent MYO	Sağlık Kurumları İşletmeciliği	36	36	100
Sütçüler Prof.Dr.Hasan Gürbüz MYO	Avcılık ve Yaban Hayatı	39	39	100
Sütçüler Prof.Dr.Hasan Gürbüz MYO	İş Sağlığı ve Güvenliği	39	39	100
Sütçüler Prof.Dr.Hasan Gürbüz MYO	Lojistik	33	35	94
Sütçüler Prof.Dr.Hasan Gürbüz MYO	Maliye	36	36	100
Sütçüler Prof.Dr.Hasan Gürbüz MYO	Ormancılık ve Orman Ürünleri	38	38	100
Şarkikaraağaç MYO	Büro Yönetimi ve Yönetici Asistanlığı	34	34	100
Şarkikaraağaç MYO	Gıda Teknolojisi	34	34	100
Şarkikaraağaç MYO	İşletme Yönetimi	26	26	100
Şarkikaraağaç MYO	Laborant ve Veteriner Sağlık	40	40	100
Şarkikaraağaç MYO	Sağlık Kurumları İşletmeciliği	37	37	100
Şarkikaraağaç Turizm MYO	Aşçılık	11	27	40
Teknik Bilimler MYO	Bilgisayar Programcılığı	38	38	100
Teknik Bilimler MYO	Biyomedikal Cihaz Teknolojisi	35	35	100
Teknik Bilimler MYO	Elektrik	40	40	100
Teknik Bilimler MYO	Elektronik Teknolojisi	30	30	100
Teknik Bilimler MYO	Fotoğrafçılık ve Kameramanlık	32	32	100
Teknik Bilimler MYO	Geleneksel El Sanatları	28	28	100
Teknik Bilimler MYO	Harita ve Kadastro	35	35	100
Teknik Bilimler MYO	İnşaat Teknolojisi	43	43	100
Teknik Bilimler MYO	İş Sağlığı ve Güvenliği	39	40	97
Teknik Bilimler MYO	Kaynak Teknolojisi	11	11	100
Teknik Bilimler MYO	Makine	44	44	100
Teknik Bilimler MYO	Mekatronik	35	35	100
Teknik Bilimler MYO	Optisyenlik	31	31	100



Birim	Bölüm/Program	İçerik Girilen Ders Sayısı	Toplam Açılan Ders Sayısı	Oran
Teknik Bilimler MYO	Radyo ve Televizyon Programcılığı	32	32	100
Teknik Bilimler MYO	Tekstil Teknolojisi	26	26	100
Teknik Bilimler MYO	Ulaştırma ve Trafik Hizmetleri	30	30	100
Teknik Bilimler MYO	Yapı Denetimi	40	40	100
Teknoloji Fakültesi	Elektrik-Elektronik Mühendisliği	43	46	93
Teknoloji Fakültesi	Enerji Sistemleri Mühendisliği	56	69	81
Teknoloji Fakültesi	İmalat Mühendisliği	11	17	64
Teknoloji Fakültesi	İnşaat Mühendisliği	86	111	77
Teknoloji Fakültesi	Makine Mühendisliği	27	27	100
Teknoloji Fakültesi	Makine ve İmalat Mühendisliği	49	53	92
Teknoloji Fakültesi	Mekatronik Mühendisliği	54	54	100
Turizm Fakültesi	Turizm İşletmeciliği	16	16	100
Turizm Fakültesi	Turizm Rehberliği	19	19	100
Uluborlu Selahattin Karasoy MYO	Bilgi Güvenliği Teknolojisi	22	28	78
Uluborlu Selahattin Karasoy MYO	Bilgisayar Programcılığı	11	18	61
Uluborlu Selahattin Karasoy MYO	Bilgisayar Teknolojisi	8	11	72
Uluborlu Selahattin Karasoy MYO	Biyomedikal Cihaz Teknolojisi	46	48	95
Uluborlu Selahattin Karasoy MYO	Coğrafi Bilgi Sistemleri	19	19	100
Uluborlu Selahattin Karasoy MYO	Elektronik Haberleşme Teknolojisi	14	14	100
Uluborlu Selahattin Karasoy MYO	Emlak ve Emlak Yönetimi	25	33	75
Uluborlu Selahattin Karasoy MYO	Engelli Bakımı ve Rehabilitasyon	10	26	38
Uluborlu Selahattin Karasoy MYO	Evde Hasta Bakımı	13	13	100
Uluborlu Selahattin Karasoy MYO	Grafik Tasarımı	29	38	76
Uluborlu Selahattin Karasoy MYO	Halkla İlişkiler ve Tanıtım	40	43	93
Uluborlu Selahattin Karasoy MYO	Harita ve Kadastro	42	42	100
Uluborlu Selahattin Karasoy MYO	İnternet ve Ağ Teknolojileri	8	18	44
Uluborlu Selahattin Karasoy MYO	Kontrol ve Otomasyon Teknolojisi	12	12	100
Uluborlu Selahattin Karasoy MYO	Sağlık Bilgi Sistemleri Teknikerliği	22	39	56
Uzaktan Eğitim MYO	Bilgisayar Programcılığı	24	33	72
Uzaktan Eğitim MYO	Büro Yönetimi ve Yönetici Asistanlığı	3	10	30
Uzaktan Eğitim MYO	Çağrı Merkezi Hizmetleri	24	24	100
Uzaktan Eğitim MYO	Sağlık Bilgi Sistemleri Teknikerliği	11	12	91
Uzaktan Eğitim MYO	Tıbbi Dokümantasyon ve Sekreterlik	33	33	100

Birim	Bölüm/Program	İçerik Girilen Ders Sayısı	Toplam Açılan Ders Sayısı	Oran
Uzaktan Eğitim MYO	Tıbbi Tanıtım ve Pazarlama	2	3	66
Yalvaç Büyükkutlu Uygulamalı Bilimler Yüksekokulu	Bankacılık ve Sigortacılık	65	65	100
Yalvaç Büyükkutlu Uygulamalı Bilimler Yüksekokulu	Uluslararası İşletmecilik ve Ticaret	18	18	100
Yalvaç MYO	Aşçılık	29	32	90
Yalvaç MYO	Bankacılık ve Sigortacılık	36	36	100
Yalvaç MYO	Büro Yönetimi ve Yönetici Asistanlığı	35	35	100
Yalvaç MYO	Halkla İlişkiler ve Tanıtım	34	34	100
Yalvaç MYO	Menkul Kıymetler ve Sermaye Piyasası	1	1	100
Yalvaç MYO	Muhasebe ve Vergi Uygulamaları	19	19	100
Yalvaç MYO	Pazarlama	14	16	87
Yalvaç MYO	Turist Rehberliği	45	49	91
Yalvaç MYO	Turizm ve Otel İşletmeciliği	1	2	50
Yalvaç Teknik Bilimler MYO	Bilgisayar Programcılığı	35	35	100
Yalvaç Teknik Bilimler MYO	Çevre Koruma ve Kontrol	26	26	100
Yalvaç Teknik Bilimler MYO	Elektrik Enerjisi Üretim, İletim ve Dağıtımı	30	30	100
Yalvaç Teknik Bilimler MYO	Elektronik Teknolojisi	22	22	100
Yalvaç Teknik Bilimler MYO	Gaz ve Tesisatı Teknolojisi	5	5	100
Yalvaç Teknik Bilimler MYO	Giyim Üretim Teknolojisi	14	14	100
Yalvaç Teknik Bilimler MYO	Mimari Restorasyon	35	35	100
Yalvaç Teknik Bilimler MYO	Yapı Denetimi	35	35	100
Yenişehirbademli MYO	Avcılık ve Yaban Hayatı	29	34	85
Yenişehirbademli MYO	Ormancılık ve Orman Ürünleri	33	36	91
Ziraat Fakültesi	Bahçe Bitkileri	28	43	65
Ziraat Fakültesi	Bitki Koruma	24	66	36
Ziraat Fakültesi	Tarım Ekonomisi	33	47	70
Ziraat Fakültesi	Tarım Makineleri	1	10	10
Ziraat Fakültesi	Tarım Makineleri ve Teknolojileri Mühendisliği	15	39	38
Ziraat Fakültesi	Tarımsal Biyoteknoloji	28	45	62
Ziraat Fakültesi	Tarımsal Yapılar ve Sulama	20	50	40
Ziraat Fakültesi	Tarla Bitkileri	17	50	34
Ziraat Fakültesi	Toprak Bilimi ve Bitki Besleme	29	47	61
Ziraat Fakültesi	Zootekni	18	44	40
Ziraat Fakültesi	Zootekni Uzaktan Eğitim	14	60	23
<b>TOPLAM</b>		4906	5780	84.88

Çizelge 74 2022-2023 Eğitim-Öğretim Yılı Güz Dönemi ISUBÜ-Yoklama Sistemine

Katılan Ders Sayıları

Birim	Ders Sayısı
Isparta Meslek Yüksekokulu	346
Teknik Bilimler Meslek Yüksekokulu	271
Ziraat Fakültesi	200
Teknoloji Fakültesi	172
Keçiborlu Meslek Yüksekokulu	156
Atabey Meslek Yüksekokulu	147
Şarkikaraağaç Meslek Yüksekokulu	138
Gönen Meslek Yüksekokulu	136
Uluborlu Selahattin Karasoy Meslek Yüksekokulu	132
Senirkent Meslek Yüksekokulu	120
Eğirdir Meslek Yüksekokulu	108
Sütçüler Prof.Dr.Hasan Gürbüz Meslek Yüksekokulu	108
Yalvaç Meslek Yüksekokulu	108
Yalvaç Teknik Bilimler Meslek Yüksekokulu	90
Orman Fakültesi	77
Gelendost Meslek Yüksekokulu	73
Turizm Fakültesi	72
Aksu Mehmet Süreyya Demiraslan Meslek Yüksekokulu	58
Şarkikaraağaç Turizm Meslek Yüksekokulu	56
Büyükkutlu Uygulamalı Bilimler Fakültesi	54
Isparta OSB Meslek Yüksekokulu	36
Yenişarbademli Meslek Yüksekokulu	34
Eğirdir Su Ürünleri Fakültesi	18
Yalvaç Büyükkutlu Uygulamalı Bilimler Yüksekokulu	17
ISUBÜ Yabancı Diller Yüksekokulu	5
Eğirdir Turizm ve Otelcilik Yüksekokulu	3
<b>TOPLAM</b>	<b>2735</b>

## 6. Yönetim ve İç Kontrol Sistemi

- Harcama yetkilisinin görevlendirdiği, Gerçekleştirme Görevlisi, Satın Alma Sorumlusu tarafından satın alma işlemleri yürütülmektedir. Harcama Yetkilisi, satın alma işlemleri ile ilgili komisyonları (ihale, doğrudan temin, muayene komisyonları) oluşturulur. İşin gerçekleştirilmesi aşamasında Gerçekleştirme Görevlisine harcama talimatı veya alım onayı verilmekte. İdarenin faaliyet alanları doğrultusunda işlerin yürütülmesi sağlanır. Tüm mali kayıtlarımız Strateji Geliştirme Daire Başkanlığınca titizlikle incelenmekte ve muhasebeleştirilmektedir.
- Yönetmelikte ve mevzuattaki değişikliklerin çalışanlara bildirilmesi bu değişikliklerdeki ayrıntıların görüşülmesi amacıyla periyodik olarak bilgilendirme toplantıları yapılmaktadır.
- Fakülte ve Yüksekokullardan gelen Yönetim Kurulu Kararları, Daire Başkanımız tarafından yönetmelikler göz önüne alınarak incelendikten sonra, ilgili birim sorumluları tarafından kararlar ve ilgili işlemler öğrenci işleri otomasyon sistemine ve öğrencilerin şahsi dosyalarına işlenmektedir.

### İdari Yönetim

(Harcama Yetkilisi, Gerçekleştirme Görevlisi, Taşınır Kayıt ve Kontrol Yetkilisi, Dekan Bölüm Başkanı, Daire Başkanı, Fakülte/Yüksekokul/Enstitü Sekreteri, Müdür)

Görevi	Unvanı, Adı ve Soyadı	Görev Şekli (Asil /Vekil)	Görev Tarihleri
Daire Başkanı	Cevriye ALTINTAŞ	Vekil	2022 Mali Yılı
Şube Müdürü	Zübeyde MEKE	Asil	2022 Mali Yılı
Taşınır Kayıt ve Kont. Yetkilisi	Bilal CENGİZ	Asil	2022 Mali Yılı

## II. AMAÇ VE HEDEFLER

### A. BİRİMİN AMAÇ VE HEDEFLERİ

**Genel Amaç:** Üniversitemize kayıt hakkı kazanan tüm öğrencilerin, mezun oluncaya kadar aldığı tüm hizmetlerinin en etkin, hızlı ve kaliteli bir şekilde yürütülmesini sağlamaktır.

*Stratejik Amaç-1* Ulusal ve Uluslararası nitelikte öğrenci ve akademisyenler tarafından tercih edilen, eğitim-öğretim kalitesi sürekli yükselen bir üniversite olmak

#### •Stratejik Hedef-1

- Eğitim öğretim hizmetlerinin kalite ve verimliliğinin artırmak
- Her eğitim-öğretim yılı başında öğrencilere yönelik oryantasyon planı çerçevesinde bilgilendirme toplantıları düzenlemek.(Kayıt rehberi ve öğrenci kılavuzu vb. hazırlamak)
- Öğrenci kontenjanlarının eğitim-öğretim kalitesini artıracak şekilde düzenlemek
- Bologna süreci kapsamında AKTS Etiketini alarak uluslararasılaştırma düzeyini arttırmak
- Öğrenci İşleri Bilgi Sistemi üzerinden kayıt yenileyen öğrenci sayısını % 100'e çıkmasını sağlamak
- Değişen yönetmelikler ve uygulamalar yönünde programın yeni koşullara göre yenilenerek devamlılığını sağlamak
- Bilişim teknolojisi altyapısını güçlendirmek
- Öğrenci İşleri Dairesi Başkanlığınca verilen hizmetlerin iyileştirilmesi amacı ile destek birimi ofisinin oluşturmak

*Stratejik Amaç-2* Öz Gelirlerimizi artırmak ve Bütçe Ödeneklerini etkin/verimli kullanılmasını sağlamak

#### • Stratejik Hedef-2

- Kaynak kullanımında tasarrufu arttırmak
- Kaynak kullanımında tasarrufun artırılması amacıyla güncel bilgilendirme toplantılarını yapmak

### *Stratejik Amaç-3 Kurum kültürü bilincini yerleştirmek*

#### • **Stratejik Hedef-3**

- Kurum kimliği ve kurum kültürünün geliştirmek
- Üniversitemizin yabancı uyruklu öğrenciler tarafından tercih edilebilirliğini artırmak için gerekli hizmetlerin verilmesi (Bu amaçla yılda en az 1 veya 2 kez Üniversitemizi tanıtıcı yurt içi ve/veya yurt dışı fuarlarına katılmak)
- Öğretim elemanlarına ve çalışmalarına ulusal ve uluslararası ölçekte erişilebilirliği sağlamak, ilişkileri artırmak
- Merkez ve ilçedeki birim öğrenci işleri çalışanlarının performansını arttırmak, bilgi eksikliklerini gidermek ve öğrencinin kurumumuzu tanımasını sağlamak ve motivasyonunu artırmak amacıyla kurum içi eğitim seminerleri düzenlemek, çalışanların ve öğrencilerin bu seminerlere katılımını sağlamak

### *Stratejik Amaç-4 Kurumsal memnuniyeti sağlamak amacıyla hızlı, etkili ve kaliteli hizmet sunmak.*

#### • **Stratejik Hedef-4**

- İç ve dış paydaşlarımızın memnuniyetine yönelik faaliyetlerin geliştirmek
- Öğrenci memnuniyeti/mezun öğrenci memnuniyeti/çalışan memnuniyeti ile ilgili anketler yapmak
- Üniversite web sayfasında bireysel öneri ve istek ve memnuniyet sisteminin oluşturmak
- Mezun olan öğrencilerimizin istihdamlarına yardımcı olmak ve mezunlarla işbirliğini geliştirmek
- Üniversitemiz Mezunlar Portalına daha fazla mezun öğrencimizin kayıtlanmasını sağlayarak onlarla iletişimi arttırmak
- Mezun olan öğrencilerimizin istihdamlarına yardımcı olmak ve mezunlarla işbirliğini geliştirmek adına Kariyer Planlama Merkezi vb. oluşturmak

## B. TEMEL POLİTİKALAR VE ÖNCELİKLER

- Daire Başkanlığımızda yürütülen faaliyetlerin güvenilir, zamanlı, eksiksiz ve aksamadan yürütülmesi,
- Akademik Takvim ve yıllık Çalışma Takvimi ile iş planı doğrultusunda Yükseköğretim Kurulu Başkanlığı tarafından istenen bilgilerin ulaştırılması,
- Çalışanların yenilikler ve değişiklikler konusunda bilgilendirilmesi ve uygulamanın da bu çerçevede yürütülmesine yönelik çalışmalar, önceliklerimiz olarak sıralanabilir.

## III. FAALİYETLERE İLİŞKİN BİLGİ VE DEĞERLENDİRMELER

Yükseköğretim Kurulu Başkanlığının yürüttüğü Yükseköğretim Bilgi Sistemi çalışmaları kapsamında, 2022 yılında Üniversitemiz bölüm ve programlarına ÖSYM tarafından yerleştirilen öğrencilerin kayıtları e-devlet üzerinden online kayıt sistemi üzerinden gerçekleştirilmiştir.

Üniversitemiz bölüm/programlarında mezun olanlara diplomaları tek yönlü olarak düzenlenmiş ve öğrenciye ait bilgiler Türkçe ve İngilizce olarak belirtilmiştir. Bunun yanı sıra diplomada güvenliği sağlamak amacıyla sıcak baskılı holograma ve ıslak imza ile aynı sonucu doğuran elektronik imzalı diploma sürecine geçilmiştir.

2021-2022 yılları arasında, Üniversitemizin ders, ders içerikleri ve ders kredileri ile çağdaş eğitim sistemlerinin öngördüğü öğrenci merkezli eğitimin yapılandırılması ve bu içeriklerin Avrupa Birliği düzeyinde tanınması anlamına gelen bir mükemmellik ödülü olan AKTS Etiketini almak için gerekli alt yapı çalışmalarımız Başkanlığımızın katkılarıyla devam etmektedir.

## A. MALİ BİLGİLER

### 1. Bütçe Giderleri

Çizelge 75’de Daire Başkanlığımızın 2022 yılı giderleri gösterilmektedir.

Çizelge 75 Bütçe Giderleri

Gider Türü	2022 Yılı Bütçe Başlangıç Ödeneği (TL)	2022 Yılsonu Ödeneği (TL)	2022 Yılı Toplam Harcama (TL)
01. Personel Giderleri	₺1.123.770,00	₺0,18	₺1.123.769,82
02. Sosyal Güvenlik Kurumlarına Devlet Primi Giderleri	₺174.542,00	₺0,63	₺174.541,37
03. Mal ve Hizmet Alım Giderleri	₺96.000,00	₺2.533,38	₺93.466,62
05. Cari Transferler	-	-	-
06. Sermaye Giderleri	-	-	-
<b>GENEL TOPLAM</b>	<b>₺1.219.770,00</b>	<b>₺2.534,01</b>	<b>₺1.217.236,44</b>

## B. PERFORMANS BİLGİLERİ

(Kamu İdarelerince Hazırlanacak Faaliyet Raporları Hakkında Yönetmeliğin 18’inci maddesinin (c) bendinin 2’nci fıkrası uyarınca bu başlık altında, idarenin stratejik plan ve performans programı uyarınca yürütülen faaliyet ve projelerine, performans programında yer alan performans hedef ve göstergelerinin gerçekleşme durumu ile meydana gelen sapmaların nedenlerine, diğer performans bilgilerine ve bunlara ilişkin değerlendirmelere yer verilecektir.

### 1. Performans Sonuçlarının Değerlendirilmesi

Çizelge 76,77 ve 78 stratejik amaçlarımıza yönelik yapılan çalışmaların gerçekleşme durumu göstermektedir.



## Alt Program Hedef ve Göstergeleriyle İlgili Gerçekleşme Sonuçları

Alt program hedef ve göstergeleri ve gerçekleşme sonuçları Çizelge 76'da verilmiştir.

Çizelge 76 Alt Program Hedef ve Göstergeleriyle İlgili Gerçekleşme Sonuçları

Alt Programın Adı:		ÖĞRETİM ELEMANLARINA SAĞLANAN BURS VE DESTEKLER																
Alt Program Hedefi:		Alanında yetkin, araştırmacı, bilgi üreten ve aktaran akademisyenler yetiştirilmesi																
Sıra	Gösterge Adı	Ölçü Birimi	Gerçekleşme													Yılsonu Değeri	Gerçekleşme Oranı	Gerçekleşme Durumu
			Ocak	Şubat	Mart	Nisan	Mayıs	Haziran	Temmuz	Ağustos	Eylül	Ekim	Kasım	Aralık				
3	YÖK tarafından öncelikli alanlarında sağlanan burslardan yararlanan doktora öğrenci sayısı	Sayı	54,00	53,00	49,00	49,00	49,00	48,00	48,00	48,00	37,00	36,00	36,00	36,00	0			
4	YÖK tarafından sağlanan yurt dışında yabancı dil yeterliliklerinin artırılmasına yönelik burslardan yararlanan sayısı	Sayı	0	0	0	0	0	0	0	0	0	0	0	0	0			

Alt Programın Adı:		ÖN LİSANS EĞİTİMİ, LİSANS EĞİTİMİ VE LİSANSÜSTÜ EĞİTİM																
Alt Program Hedefi:		Mesleki yeterlilik sahibi ve gelişime açık mezunlar yetiştirilmesi																
Sıra	Gösterge Adı	Ölçü Birimi	Gerçekleşme													Yılsonu Değeri	Gerçekleşme Oranı	Gerçekleşme Durumu
			Ocak	Şubat	Mart	Nisan	Mayıs	Haziran	Temmuz	Ağustos	Eylül	Ekim	Kasım	Aralık				
1	Doktora eğitimini tamamlayanların sayısı	Sayı	1,00	1,00	3,00	1,00	2,00	2,00	1,00	3,00	5,00	1,00	3,00	2,00	0			
2	Eğitim bilimleri kontenjan doluluk oranı	Oran	0	0	0	0	0	0	0	0	0	0	0	0	0			

3	Eğitimin program süresinde bitirilme oranı	Oran	4,55	6,06	19,07	0	8,00	69,30	71,68	79,62	67,16	3,80	0	6,45	0		
4	Fen bilimleri kontenjan doluluk oranı	Oran	77,83	77,83	77,83	77,83	77,83	77,83	77,83	97,01	97,01	97,01	97,01	97,01	0		
8	Lisansüstü öğrencilerin toplam öğrenciler içindeki payı	Oran	3,70	4,30	4,35	4,30	4,30	4,20	3,37	3,37	3,37	3,29	3,29	3,29	0		
9	Öğrenci başına düşen eğitim alanı	Metrekare	1,46	1,46	1,46	1,46	1,46	1,46	1,46	1,27	1,27	1,27	1,27	1,27	0		
10	Öğrenci başına düşen kapalı alan	Metrekare	5,47	5,47	5,47	5,47	5,47	5,47	5,47	4,75	4,75	4,75	4,75	4,75	0		
11	Öğrenci değişim programlarından yararlanan öğrencilerin oranı	Oran	0,05	0,05	0,05	0,05	0,05	0,05	0,05	0,07	0,07	0	0	0	0		
12	Öğretim üyesi başına düşen öğrenci sayısı	Sayı	35,62	35,62	35,62	35,62	35,62	35,62	35,62	40,01	40,01	40,01	40,01	40,01	0		
13	Sağlık bilimleri kontenjan doluluk oranı	Oran	97,30	97,30	97,30	97,30	97,30	97,30	97,30	100,00	100,00	100,00	100,00	100,00	0		
14	Sosyal bilimler kontenjan doluluk oranı	Oran	63,41	63,41	63,41	63,41	63,41	63,41	63,41	100,00	100,00	100,00	100,00	100,00	0		
16	Uluslararası kuruluşlarla ortak uygulanan eğitim programı sayısı	16	0	0	0	0	0	0	0	0	0	0	0	0	0		
17	Yabancı dilde eğitim veren program sayısı	17	1,00	1,00	1,00	1,00	1,00	1,00	1,00	1,00	1,00	1,00	1,00	1,00	0		
19	Yabancı uyruklu öğrenci sayısı	19	510,00	510,00	510,00	443,00	443,00	443,00	451,00	480,00	704,00	890,00	1.140,00	1.160,00	0		
20	Yan dal ve çift ana dal programından mezun olanların toplam mezun sayısına oranı	20	0	0,40	0,27	0	0	0	0,11	0	0,13	0	0,40	0	0		

<b>Alt Programın Adı:</b>			<b>YÜKSEKÖĞRETİMDE ÖĞRENCİ YAŞAMI</b>															
<b>Alt Program Hedefi:</b>			Yükseköğretim öğrencilerine sunulan beslenme ve barınma hizmetlerinin kalitesinin artırılması; öğrencilerin kişisel ve sosyal gelişimi desteklenerek yaşam kalitesinin yükseltilmesi															
<b>Sıra</b>	<b>Gösterge Adı</b>	<b>Ölçü Birimi</b>	<b>Gerçekleşme</b>														<b>Gerçekleşme Oranı</b>	<b>Gerçekleşme Durumu</b>
			Ocak	Şubat	Mart	Nisan	Mayıs	Haziran	Temmuz	Ağustos	Eylül	Ekim	Kasım	Aralık	<b>Yılsonu Değeri</b>			
3	Öğrenci başına düşen sosyal donatı alanı	Metrekare	0,47	0,47	0,47	0,47	0,47	0,47	0,47	0,27	0,27	0,27	0,27	0,27	0			
8	Yükseköğretimde öğrenci yaşamından memnuniyet oranı	Oran	71,25	71,25	71,25	73,50	73,50	73,50	75,50	74,75	79,25	97,00	95,25	90,00	0			

2018  
**ISPARTA**  
 UYGULAMALI BİLİMLER  
 ÜNİVERSİTESİ

## Stratejik Plan İzleme ve Değerlendirme

Stratejik plan izleme tabloları Çizelge 77'de gösterilmektedir.

Çizelge 77 Performans Sonuçları Tablosu

Amaç	A3: Üniversitemizde akademik hayatta öğretim elemanlarının sürekli olarak meslekî gelişimlerini sağlamak			
Hedef	H3.2: Ulusal ve uluslararası burslardan yararlananların artırılması			
Sorumlu Birimler	Öğrenci İşleri Daire Başkanlığı, Lisansüstü Eğitim Enstitüsü,			
İşbirliği Yapılacak Birim(ler)	Akademik Birimler			
Performans Göstergeleri	Hedefe Etkisi (%)	Performans Göstergesi	2022 yıl sonu gerçekleşme tahmini	Gerçekleşme Değeri
PG3.2.1: Araştırma bursundan yararlanan öğrenci sayısı	40	10	45	Aşıldı
PG3.2.2: YÖK tarafından öncelikli alanlarında sağlanan burslardan yararlanan doktora öğrenci sayısı	30	70	70	Ulaşılamadı
PG3.2.3: YÖK tarafından sağlanan yurt dışında yabancı dil yeterliliklerinin artırılmasına yönelik burslardan yararlanan sayısı	30	20	2	Ulaşılamadı

Amaç	A4: Yükseköğretimin tüm düzeylerinde kaliteyi artırmak			
Hedef	H4.1: Mesleki yeterlilik sahibi ve gelişime açık mezunlar yetiştirilmesi			
Sorumlu Birimler	Öğrenci İşleri Daire Başkanlığı, Bilimsel Araştırma Projeleri Koordinatörlüğü			
İşbirliği Yapılacak Birim(ler)	Akademik Birimler, Merkez Müdürlükleri			
Performans Göstergeleri	Hedefe Etkisi (%)	Performans Göstergesi	2022 yıl sonu gerçekleşme tahmini	Gerçekleşme Değeri
PG4.1.1: Eğitim bilimleri kontenjan doluluk oranı	10	0	10	Ulaşılamadı
PG4.1.2: Fen bilimleri kontenjan doluluk oranı	15	95	99	Kısmen Ulaşıldı
PG4.1.3: Sağlık bilimleri kontenjan doluluk oranı	10	99	99	Aşıldı
PG4.1.4: Sosyal bilimler kontenjan doluluk oranı	25	93	97	Aşıldı
PG4.1.6: Eğitimin program süresinde bitirilme oranı	20	60	90	Aşıldı

Amaç	A4: Yükseköğretimin tüm düzeylerinde kaliteyi artırmak			
Hedef	H4.3: Hizmet sunumunda mekânsal yeterliğin sağlanması ve fiziki kapasitenin optimum kullanılmasının sağlanması			
Sorumlu Birimler	Öğrenci İşleri Daire Başkanlığı, Yapı İşleri ve Teknik Daire Başkanlığı, Personel Daire Başkanlığı			
İşbirliği Yapılacak Birim(ler)	Sağlık, Kültür ve Spor Daire Başkanlığı			
Performans Göstergeleri	Hedefe Etkisi (%)	Performans Göstergesi	2022 yıl sonu gerçekleştirme tahmini	Gerçekleşme Değeri
PG4.3.1: Öğrenci başına düşen eğitim alanı	40	1,5	7	Ulaşılamadı
PG4.3.2 Öğrenci başına düşen kapalı alan	20	2,5	7	Aşıldı
PG4.3.3: Öğretim üyesi başına düşen öğrenci sayısı	40	92	97	Aşıldı

Amaç	A4: Yükseköğretimin tüm düzeylerinde kaliteyi artırmak			
Hedef	H4.4: Uluslararası tanınırlığın artırılmasını sağlamak üzere öğrenci ve personel değişim hareketleri ile uluslararası çalışmalar artırılmalı			
Sorumlu Birimler	Öğrenci İşleri Daire Başkanlığı, Personel Daire Başkanlığı			
İşbirliği Yapılacak Birim(ler)	Medya-Mer Müdürlüğü, Ulusal ve Uluslararası İlişkiler Genel Koordinatörlüğü, Erasmus Koordinatörlüğü			
Performans Göstergeleri	Hedefe Etkisi (%)	Performans Göstergesi	2022 yıl sonu gerçekleştirme tahmini	Gerçekleşme Değeri
PG4.4.1: Öğrenci değişim programlarından yararlanan öğrencilerin oranı	20	0,5	1,5	Ulaşılamadı
PG4.4.2: Uluslararası kuruluşlarla ortak uygulanan eğitim programı sayısı	30	0	0,4	Ulaşılamadı
PG4.4.3: Yabancı dilde eğitim veren program sayısı	10	6	0,2	Ulaşıldı
PG4.4.4: Yabancı uyruklu akademisyen sayısı	20	1	3	Ulaşılamadı
PG4.4.5: Yabancı uyruklu öğrenci sayısı	20	600	600	Aşıldı

Amaç	A5: Üniversitede öğrencilerin yaşam standartlarının kalitesini artırmak			
Hedef	H5.2 Öğrencilerin kişisel ve sosyal gelişimi desteklenerek yaşam kalitesinin yükseltilmesi			
Sorumlu Birimler	Yapı İşleri ve Teknik Daire Başkanlığı, Öğrenci İşleri Daire Başkanlığı, Sağlık, Kültür ve Spor Daire Bşk.			
İşbirliği Yapılacak Birim(ler)	Merkez Müdürlükleri			
Performans Göstergeleri	Hedefe Etkisi (%)	Performans Göstergesi	2022 yıl sonu gerçekleştirme tahmini	Gerçekleşme Değeri
PG5.2.4: Yükseköğretimde öğrenci yaşamından memnuniyet oranı	20	100	85	Aşıldı

Çizelge 78 Performans Sonuçlarının Değerlendirilmesi

Stratejik Amaçlar	Stratejik Hedefler	Gerçekleştirilecek Faaliyetler	Gerçekleşme Durumu %
Stratejik Amaç-1 Geleceği karşılayan eğitim ve öğretimin nitelik ve nicelik açısından kalitesini yükseltmek	Hedef 1- Eğitim öğretim hizmetlerinin kalite ve verimliliğinin artırılması	Her eğitim-öğretim yılı başında öğrencilere yönelik oryantasyon planı çerçevesinde bilgilendirme toplantıları düzenlemek. (Kayıt rehberi ve öğrenci kılavuzu vb. hazırlamak)	%100 Kayıt Kılavuzu hazırlandı Üniversitemiz web sayfasında ve otomasyon üzerinden duyuruldu. Oryantasyon takvimi ilan edildi.
		Bologna süreci kapsamında AKTS Etiketleri olarak uluslararasılaştırma düzeyini arttırmak.	Bologna sürecinde ders veren öğretim elemanlarına teknik destek verilmektedir. Akts, Program Ve Ders Bilgi Paketi Hazırlama Kılavuzu ve Ders Bilgi Paketi Öğrenci Kılavuzu hazırlanıp yayınlanmıştır.
		Öğrenci İşleri Bilgi Sistemi üzerinden kayıt yenileyen öğrenci sayısının %100'e çıkmasını sağlamak	%11 oranda artış olmuştur. 2022 yılı Doluluk oranları %99' dur.
		Öğrenci İşleri Dairesi Başkanlığınca verilen hizmetlerin iyileştirilmesi amacı ile destek birimi ofisinin oluşturulması.	Başkanlığımızda çalışma ortamının iyileştirilmesine yönelik düzenleme yapılmış ve eşit bir şekilde görev dağılımları yapılmıştır. Görev dağılımları güncellenmiştir.
		Önlisans ve Lisans Eğitim-Öğretim Sınav Yönetmeliğinin gözden geçirilmesi ve iyileştirilmesi.	Önlisans ve Lisans Eğitim-Öğretim Sınav Yönetmeliğinin bazı maddeleri güncellenmiştir.
		Ölçme ve Değerlendirme yöntemlerinin gözden geçirilmesi.	Üniversitemiz Bağlı Değerlendirme Yönergesi limitleri diğer üniversitelerle kıyaslanarak yeniden belirlenmiştir.

		Teknolojik altyapı üzerine kurulu Merkezi Öğrenci İşleri Bilgi Sisteminin, gelişen teknolojiye göre revize edilmesini sağlamak.	Yazılım geliştirme çalışmalarına devam edilmektedir. OBS üniversitemiz mobil uygulamasına entegre edilmiştir.  ISUBÜ-Yoklama sistemi tüm öğretim elemanları ve öğrencilerin kullanımına açılmıştır. Yüz yüze yapılan dersler için devamsızlık işlemleri takibi sistem üzerinden yapılmıştır.
		Yükseköğretim Kalite Kurulunun Kurumsal Geri Bildirim Raporlarının incelemesini yapmak.	Diğer üniversitelerin raporları incelenmiş ve bu sonuçlara göre YÖKAK akreditasyonu için çalışmalar başlatılmıştır.
		Öğretim Programı Hazırlama ve Esaslarının belirlenmesi çalışmaları yapmak. Ders Açma ve Yürütme Usul ve Esaslarının belirlenmesi çalışmaları yapmak.	Esaslar hazırlanmış olup Senatoya sunulacaktır.
	<b>Hedef-2-Bilgi</b> paketlerinin yüklenmesi aşamasında teknik destek vermek	Üniversite otomasyonumuzda öğretim elemanlarının bilgi paketi bilgilerini güncellenmesinin sağlanması	Öğretim elemanlarımıza sürekli destek verilmektedir. 2022 Yılı ders bilgi paketi güncelleme oranları %10 oranında artırılmıştır.

<b>Stratejik Amaç-2</b> Öz Gelirlerimizi artırmak ve Bütçe Ödeneklerini etkin/verimli kullanmasını sağlamak	<b>Hedef-1-</b> Kaynak kullanımında tasarrufun artırılması	Kaynak kullanımında tasarrufun artırılması amacıyla güncel bilgilendirme toplantılarının yapılması	Çalışanlarımıza yönelik bilgilendirme toplantısı yapıldı (Elektrik ve su israfı vb. konularda)
		Öğrenci dosyalarının arşivlenmesi konusunda Üniversitemiz bünyesinde farklı bir mekan tahsisinin sağlanmasına çalışması yapılması	Üniversitemiz bünyesinde merkezi arşiv kurma çalışmaları yapılmaktadır.
<b>Stratejik Amaç-3</b> Kurum kültürü bilincini yerleştirmek ve öğrenen organizasyon yapısının sürdürülebilir kılınması	<b>Hedef-1-</b> Kurum kimliği ve kurum kültürünün geliştirilmesi	Üniversitemizin yabancı uyruklu öğrenciler tarafından tercih edilebilirliğini artırmak	Yabancı Uyruklu öğrencilere yönelik kılavuz hazırlandı ve Üniversitemiz web sayfasında yayınlandı.
		Merkez ve ilçedeki birim öğrenci işleri çalışanlarının performansını arttırmak, bilgi eksikliklerini gidermek ve öğrencinin kurumumuzu tanımasını sağlamak ve motivasyonunu artırmak amacıyla kurum içi eğitim seminerleri düzenlemek, çalışanların ve öğrencilerin bu seminerlere katılımını sağlamak	Zaman zaman bilgilendirme toplantıları yapılmakta.
<b>Stratejik Amaç-4</b> Tüm paydaşlarımızın memnuniyetini üst seviyede tutmak ve devamlı tercih edilebilir bir kurum olmak	<b>Hedef-1-</b> İç ve dış paydaşlarımızın memnuniyetine yönelik faaliyetlerin geliştirilmesi	Öğrenci memnuniyeti/mezun öğrenci memnuniyeti/çalışan memnuniyeti ile ilgili anketler yapmak,	Öğrenim gören öğrencilerimize yönelik anket yapılmıştır. Anket sonucumuza göre memnuniyet oranımız %74,75 belirlenmiştir.
		Birim web sayfalarında bireysel öneri ve istek ve memnuniyet sisteminin oluşturulması	Üniversitemiz OBS siteminde istek talep formu oluşturulmuştur.
		Mezun olan öğrencilerimizin istihdamlarına yardımcı olmak ve mezunlarla işbirliğini geliştirmek adına Kariyer Planlama Ofisi vb. oluşturulması,	Mezunlar portalına kayıtlanma oranını %95 arttırmak.
	<b>Hedef-2-</b> 2021-2022 Eğitim-Öğretim yılından itibaren düzenli olarak mezunların beklentilerini ve ne düzeyde karşılandığını ölçen anket çalışmaları yapmak.	Mezun anketleri düzenlemek	Mezun anketleri revize edilmiştir.



## IV. KURUMSAL KABİLİYET VE KAPASİTENİN DEĞERLENDİRİLMESİ

Tüm faaliyetlerin saydamlık ve hesap verilebilirlik anlayışıyla yerine getirilmesinin sağlanması, karar alma ve uygulamada çalışan personelin katılımının ön planda tutulması ve sorumluluk verilmesi. Çalışanların takım bilinci içinde bilgi ve becerilerinin, katılım ve motivasyonlarının artırılacağı imkânlar oluşturmak.

### A. GÜÇLÜ YÖNLER

- Gelişme ve değişmelere açık olmamız,
- Çalışanlarımızın iş akış takvimine titizlikle uyması,
- Kanunlara ve yönetmeliklere uyulması,
- Öğrenci Otomasyon programının olması,
- Öğrenci Bilgi Sistemi ile Mobil uygulamanın entegre edilmesi,
- ISUBÜ-Yoklama sistemi ile öğrenci devamsızlıklarının otomatik kontrol edilebilmesi,
- Öğrenci memnuniyetinin ön planda tutulması,
- Talep ve isteklerin kısa sürede sonuçlandırılması,
- Diplomaların, mezuniyetten kısa süre sonra düzenlenmesi,
- Yönetimde personelin görüş ve önerilerinin önemsenmesi ve karar almada katılımcı yaklaşım benimsenmesi,
- Başkanlığımız personelinin hizmet verdikleri öğrenciler, akademik ve idari personel ile iyi ilişkiler içinde olması,
- Takım çalışması yapılması,
- Öğrencilerimizin sorularına çevrimiçi destek yazılımı ile anlık cevap verilmesi,

### B. FIRSATLAR

- Öğrencilerin yurt olanaklarının yerleşkeye yakın olması
- Yerleşkelerin doğa ile iç içe olması,
- Uygulamalı eğitimde (3+1, 7+1) öncü üniversitelerden olmak ve uygulamaları sistematik bir şekilde takip etmek,
- Tüm programlarımızla Staj uygulaması yapılması ve Staj Seferberliği projesinde yer almak,
- Mezun olmadan iş bulma imkanına sahip olmak,

### C. ZAYIF YÖNLER

- Akademik birimlerin tamamının merkezi yerleşke içerisine faaliyet sürdürmüyor olmaları nedeniyle hizmetlerin ve imkânların öğrencilere eşit, hızlı ve verimli bir şekilde ulaştırılamaması.
- Sekreterlik ve yazı işlerini yürütecek donanımlı kadrolu personelin olmaması,
- Daire Başkanlığımızda ve tüm birim öğrenci işlerinde çalışan personelin iş motivasyonunun düşük olması,
- Akademik birimlerimizdeki öğrenci işleri bürolarında görev yapan personelin rotasyon ve diğer nedenlerle değiştirilmesi,
- Öğrenci Bilgi Sisteminin tüm kabiliyetlerinin kullanıcılar tarafından gerektiği gibi kullanılamaması,
- Daire Başkanlığı ve birim öğrenci işleri personelinin çalışma alanına giren konularla ilgili toplantı, seminer vb. hizmet içi eğitimlere katılamaması,
- Öğrenci danışmanlarının, ders kayıtlarına gereken önemi vermemesi,
- Personelin kadrosunun bulunduğu yerde görev yapmaması,
- Üniversite dışında öğrencilere sunulan sosyal, kültürel imkânlar ile barınma imkânlarının yetersiz olması,
- Kredi ve Yurtlar Kurumuna bağlı yurtların kapasitesinin yetersiz olması,
- Üniversitenin akademik birimlerinin bulunduğu bölgelerde toplu taşıma araçlarının yetersiz olması,
- Üniversitemizin tanınırlık seviyesinin ve marka değerinin istenilen seviyede olmaması,
- Özellikle yeni kurulan akademik birimlerimizdeki öğrenci işleri bürolarında yeterli sayıda ve alanında yetkin personel bulunmaması

### D. TEHDİTLER

- Fiziki ortamın dış tehlikelere açık olması,
- Güvenlik önlemlerinin yetersizliği,
- Teknolojik donanım ile ilgili teknik destek yetersizliği,
- OBS ile ilgili gerekli donanım ve yazılım alt yapının güçlendirilmesi.

## E. DEĞERLENDİRME

- OBS öğrenci otomasyon programının kullanılması sonucunda Öğrenci İşleri Daire Başkanlığı ve birim öğrenci işleri bünyesinde verilen bilgi ve belge hizmetleri hızlı ve sağlıklı bir şekilde yürütülmektedir. Hizmetlerin aksamadan yürütülebilmesi için OBS altyapısının güçlendirilmesi gerekmektedir.
- Birimlerde çalışan öğrenci işleri büro personeline OBS kullanımı eğitimi, mevzuat değişiklikleri ile ilgili bilgilendirme toplantıları yapılmasının uygun olacağı düşünülmektedir.
- Birim öğrenci işleri personelinin sık aralıklarla değişmesi nedeniyle OBS'yi yeterince tanıyamaması ve gerektiği gibi kullanamaması, yapılan işlerin hatalı ve gecikmeli olarak yapılmasına, düzeltme işlemi için gerek daire başkanlığı personeline gerekse bilgi işlem daire başkanlığı OBS personeline yardım istenmesine, bu durum da zaman ve işgücü kaybına neden olduğu gözlenmektedir.
- 2021 yılında Rektörlük Yerleşkesi C Blok Binası ikinci katta bulunan yeni mekanımıza taşınma sonucu, Daire Başkanlığımızdaki her bir şube müdürlüğüne bir büro olacak şekilde bir fiziki ortama kavuşmuş olması sonucu daha rahat bir çalışma ortamı sağlanmıştır; bu durum, personeli olumlu yönde etkilemektedir.

## V. ÖNERİ VE TEDBİRLER

Zayıf yönlerimiz arasında bahsedilen donanımlı sekreterlik ve yazı işlerinin yürütecek kadrolu personelin dairemize görevlendirilmiş olmasıyla bazı risklerin ortadan kalkacağı düşünülmektedir.

Öğrenci İşleri Daire Başkanlığı olarak stratejik amaçlar ve bu amaçlara ulaştıracak hedeflerin gerçekleşmesi için gerekli personel desteği sağlanmalı, zayıf yönlerimizde sıralanan Eğitim birimleri öğrenci işleri bürosu personelinin sıklıkla yer değiştirmesi konusunda birim yöneticilerinin hassas davranmalarının yararlı olacağı düşünülmektedir.

Birimlerin kanun, yönetmelik ve yönergeler doğrultusunda uygulama esaslarını belirleyip inisiyatif ve karar alma yetkilerini bu yönde kullanmaları, birimleri, Daire Başkanlığımız merkezli hareket etme anlayışından kurtaracaktır. Öğrenci işleri otomasyon sistemlerinde yapılması gereken güncellemelerin ve yeni çalışmaların zamanlı olarak gerçekleştirilebilmesi için yeterli personel ve uygun alt yapı yatırımlarının yapılması yararlı olacaktır.

## Harcama Yetkilisinin İç Kontrol Güvence Beyanı

### İÇ KONTROL GÜVENCE BEYANI

Harcama yetkilisi olarak yetkim dâhilinde;

Bu raporda yer alan bilgilerin güvenilir, tam ve doğru olduğunu beyan ederim.

Bu raporda açıklanan faaliyetler için idare bütçesinden harcama birimimize tahsis edilmiş kaynakların etkili, ekonomik ve verimli bir şekilde kullanıldığını, görev ve yetki alanım çerçevesinde iç kontrol sisteminin idari ve mali kararlar ile bunlara ilişkin işlemlerin yasalık ve düzenliliği hususunda yeterli güvenceyi sağladığını ve harcama birimimizde süreç kontrolünün etkin olarak uygulandığını bildiririm.

Bu güvence, harcama yetkilisi olarak sahip olduğum bilgi ve değerlendirmeler, iç kontroller, iç denetçi raporları ile Sayıştay raporları gibi bilgim dâhilindeki hususlara dayanmaktadır.

Burada raporlanmayan, idarenin menfaatlerine zarar veren herhangi bir husus hakkında bilgim olmadığını beyan ederim. (...../...../2022)

Cevriye ALTINTAŞ  
Daire Başkan V.

HAZIRLAYAN

Adı ve Soyadı : Cevriye ALTINTAŞ

Ünvanı : Daire Başkan V.

Telefonu : 0246 214 6180

İmza :