

İçindekiler

1.	Kurumun Tarihçesi	2
2.	Kurumun Misyonu ve Vizyonu Nedir?	3
3.	Üniversite Organizasyon Şeması	4
4.	Yerleşke Tanıtım	5
5.	Fakülte/YO/MYO Tanıtımı	5
a.	Fakülte/YO/MYO Yönetimi.....	5
b.	Fakülte/YO/MYO Bina Tanıtımı.....	5
6.	Bölüm Tanıtımı	5
a.	Tarihçesi	5
b.	YKS Taban/Tavan Puanları.....	5
c.	Öğrenci Sayıları.....	5
7.	Bölüm Akademik Kadrosu	5
8.	Atölye/Laboratuvar Tanıtımı.....	5
9.	Ders Müfredatı ve İçerikleri Tanıtımı	5
10.	ISUBÜ- MOBİL Uygulaması.....	6
11.	Öğrenci İşleri Tanıtımı	8
12.	Yönerge ve Yönetmelik Tanımları.....	10
13.	Komisyonlar ve Koordinatörlüklerin Tanıtımı	10
14.	Staj.....	10
15.	İşletmede Mesleki Eğitim.....	11
16.	Akademik Takvim	11
17.	GNO Nedir?.....	12
18.	Başarı Notu-Harf Notu Nedir?	12
19.	GNO<1.8 Etkileri Nelerdir?	13
20.	Bağlı Değerlendirme Esasları	13
21.	Sınavlar.....	14
22.	Mazeret Sınavları.....	14
23.	Disiplin İşlemleri	14
24.	Çift Anadal-Yandal Nasıl Yapılır?	17
25.	Yatay Geçiş Nasıl Yapılır?	17
26.	Değişim Programları	17
27.	Muafiyetler	18
28.	Devamsızlık İşlemleri.....	18
29.	Kütüphane ve Dokümantasyon Daire Başkanlığı Merkez Kütüphanesi	18
30.	Yemek Rezervasyonu Nasıl Yapılır?	21
31.	Öğrenci Toplulukları	21
32.	Psikolog ve Diyetisyen Desteğinden Nasıl Faydalanılır?.....	22
33.	Spor Müsabakaları.....	22
34.	Kariyer Gelişimi	22
35.	Sürekli Eğitim Uygulama ve Araştırma Merkezi	22
36.	Beklentilerimiz	22
37.	İletişim ve Geri Bildirim	22
38.	Soru-Cevap.....	22

	ISPARTA UYGULAMALI BİLİMLER ÜNİVERSİTESİ ÖĞRENCİ AKADEMİK DANIŞMAN VE ORYANTASYON SORUMLUSU KILAVUZU	Doküman No	ÖİDB-KLV-0015
		Yürürlük Tarihi	09.08.2023
		Revizyon Tarihi	-
		Revizyon No	-
		Sayfa No	2 / 22

1. Kurumun Tarihçesi



Web Adresi: <https://isparta.edu.tr>

18 Mayıs 2018 tarih ve 30425 sayılı Resmî Gazete 'de yayımlanarak yürürlüğe giren “Yükseköğretim Kanunu ile Bazı Kanun ve Kanun Hükmünde Kararnemelerde Değişiklik Yapılmasına Dair 7141 Numaralı Kanun” ile Isparta’da Isparta Uygulamalı Bilimler Üniversitesi adıyla yeni bir üniversite olarak kurulmuştur.

Isparta Uygulamalı Bilimler Üniversitesi 2022 yılı sonu itibariyle 27.538 öğrenci, 718 akademik personel ve 628 idari personele sahiptir. Üniversitemiz bünyesinde yer alan diğer birimlerin (idari birimler, koordinatörlükler, araştırma merkezleri) detaylı bilgileri kurum web sayfasında yer almaktadır

Isparta ve ISUBÜ



	ISPARTA UYGULAMALI BİLİMLER ÜNİVERSİTESİ ÖĞRENCİ AKADEMİK DANIŞMAN VE ORYANTASYON SORUMLUSU KILAVUZU	Doküman No	ÖİDB-KLV-0015
		Yürürlük Tarihi	09.08.2023
		Revizyon Tarihi	-
		Revizyon No	-
		Sayfa No	3 / 22

Üniversite Sosyal Medya Hesapları



2. Kurumun Misyonu ve Vizyonu Nedir?

Misyonumuz

Uygulamaya dayalı eğitim konseptiyle yükseköğretim hizmeti sunmak.

Vizyonumuz

Uygulamalı eğitim konseptiyle sektörde iş arayan değil; aranan insan kaynağı yetiştirmek.

Temel Değerlerimiz

- Uygulamalı eğitim
- Etik
- Akademik özgürlük
- Memnuniyet
- Aidiyet
- Öğrenci Odaklılık
- Dürüstlük
- Çevreye Duyarlılık ve Toplumsal Yararlılık
- Liyakat
- Uzmanlık ve iş bölümü, Kalite ve Verimlilik

3. Üniversite Organizasyon Şeması

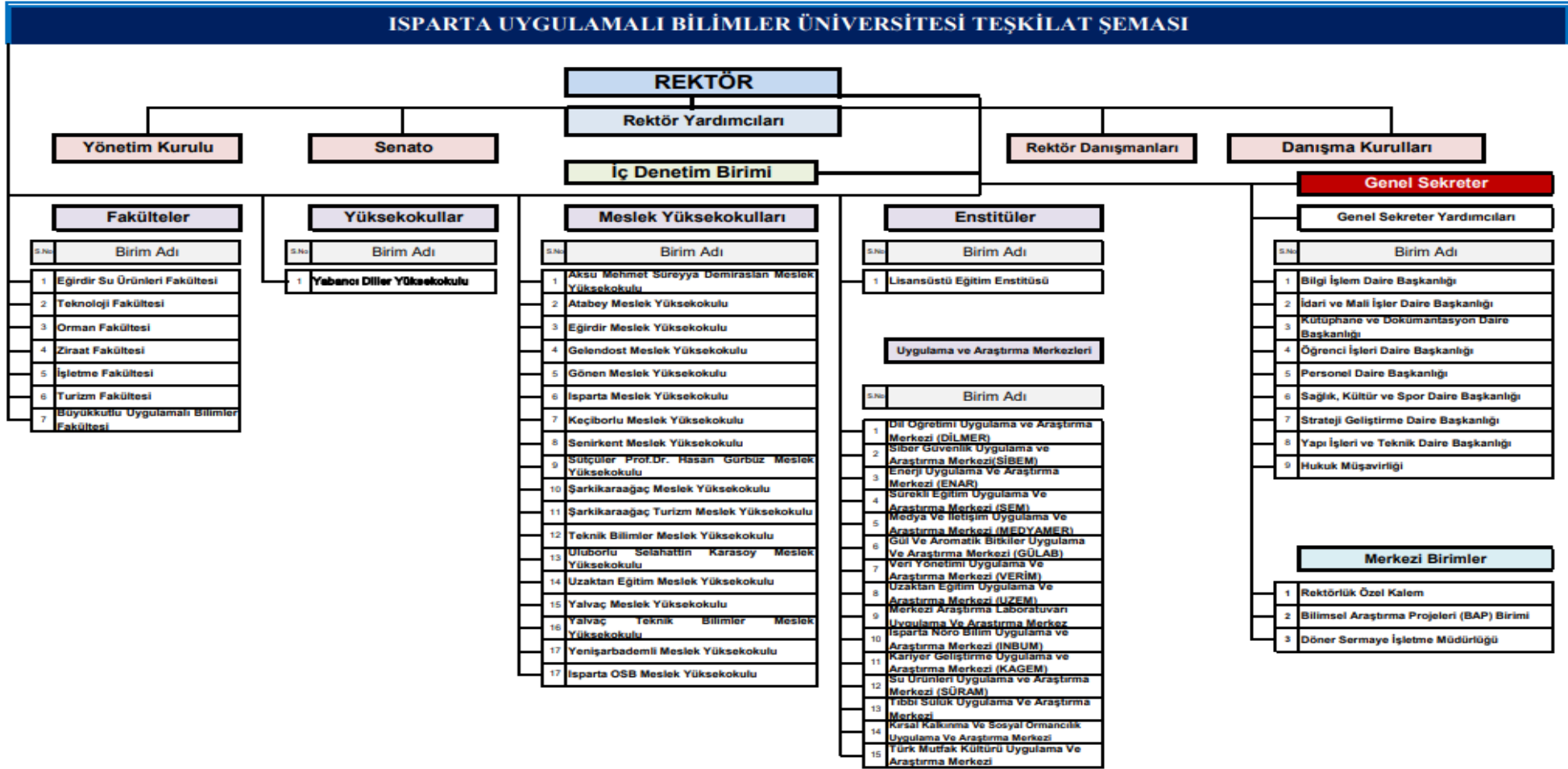

 <p>ISPARTA UYGULAMALI BİLİMLER ÜNİVERSİTESİ ÖĞRENCİ AKADEMİK DANIŞMAN VE ORYANTASYON SORUMLUSU KILAVUZU</p>	Doküman No	ÖİDB-KLV-0015
	Yürürlük Tarihi	09.08.2023
	Revizyon Tarihi	-
	Revizyon No	-
	Sayfa No	5 / 22

4. Yerleşke Tanıtım

Rektörlük şehir merkezinde,

1 Enstitü, 5 Fakülte, 1 Yüksekokul ve 3 MYO Batı Yerleşkesi ve Doğu Yerleşkesinde, diğer birimleri ilçelerde hizmet vermektedir

Yerleşkedeki tüm sosyal, spor tesisleri ve kütüphane SDÜ ile ortak alan olarak kullanılmaktadır.

Okulun bulunduğu yerleşke tanıtımı yapılır.

5. Fakülte/YO/MYO Tanıtımı

a. Fakülte/YO/MYO Yönetimi

Fakülte/YO/MYO yönetici isimleri tek tek yazılır ve varsa fotoğrafları ile birlikte tanıtılır.

b. Fakülte/YO/MYO Bina Tanıtımı

Okul binası metrekare özellikleri, derslik ve ofis sayısı vb. özellikleri ile tanıtılır.

6. Bölüm Tanıtımı

a. Tarihçesi

Bölümün kurulduğu tarihten itibaren tarihsel gelişimi tanıtılır.

b. YKS Taban/Tavan Puanları

Son 5 yılın taban ve tavan puanları listelenir.

Aday.isparta.edu.tr adresinden bilgiler alınabilir.

c. Öğrenci Sayıları

Son 5 yıla ait öğrenci istatistikleri listelenir.

7. Bölüm Akademik Kadrosu

Bölüm yönetici isimleri ve akademik kadrosu tek tek yazılır ve varsa fotoğrafları ile birlikte tanıtılır.

8. Atölye/Laboratuvar Tanıtımı

Öğrencinin kullanacağı atölye, laboratuvar özellikleri tanıtılır.

9. Ders Müfredatı ve İçerikleri Tanıtımı

Öğrencinin eğitime başladığı andan itibaren alacağı zorunlu dersleri, seçmeli dersleri, seçmeli ders adetlerini, üniversite ortak zorunlu dersleri tanıtılır.

Ders içerikleri <https://akts.isparta.edu.tr/> sayfasında güncellenmektedir.

[AKTS DERS BİLGİ PAKETİ ÖĞRENCİ KILAVUZU](#) ile detayları öğrenebilirsiniz

Bu kılavuzun amacı Isparta Uygulamalı Bilimler Üniversitesi'nde ön lisans, lisans ve lisansüstü programlarında öğrenim gören öğrencilerin, programın amaçlarını ve yeterliliklerini benimsemelerini, program çıktıklarına ulaşmak için izlenecek yolları, her bir ders için öğrenme çıktıkları ile program çıktıklarını ilişkilendirmeyi, ders öğretim planlarını takip etmeyi, dersin öğrenme çıktıklarına ulaşabilmek için gerekli olan iş yüklerinin ve AKTS kredilerinin hesaplama yöntemlerini anlamalarına rehberlik etmektir.

	ISPARTA UYGULAMALI BİLİMLER ÜNİVERSİTESİ ÖĞRENCİ AKADEMİK DANIŞMAN VE ORYANTASYON SORUMLUSU KILAVUZU	Doküman No	ÖİDB-KLV-0015
		Yürürlük Tarihi	09.08.2023
		Revizyon Tarihi	-
		Revizyon No	-
		Sayfa No	6 / 22

10. ISUBÜ- MOBİL Uygulaması



ISUBÜ Mobil Uygulaması ile üniversitemiz web sayfasında yer alan tüm işlemleri gerçekleştirebilir, öğrenci veya personel olarak gerekli işlemleri yapabilir, en güncel haber ve duyurulara ulaşabilirsiniz. Ayrıca ISUBÜ Mobil uygulama üzerinden ders programınızı, ders notlarınızı ve sınav programlarınızı takip edebilirsiniz.

	ISPARTA UYGULAMALI BİLİMLER ÜNİVERSİTESİ ÖĞRENCİ AKADEMİK DANIŞMAN VE ORYANTASYON SORUMLUSU KILAVUZU	Doküman No	ÖİDB-KLV-0015
		Yürürlük Tarihi	09.08.2023
		Revizyon Tarihi	-
		Revizyon No	-
		Sayfa No	7 / 22

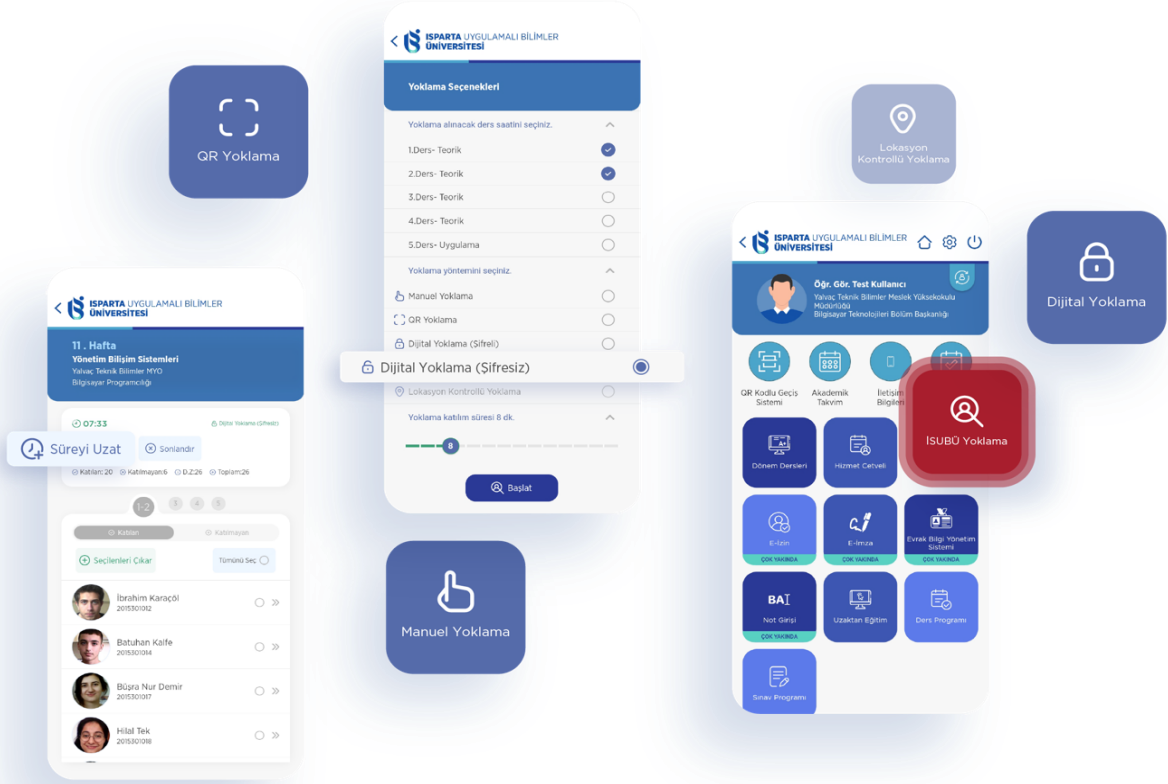

ISUBÜ Yoklama 'da Manuel, QR, Dijital (Şifreli) ve Dijital (Şifresiz) olarak dört farklı yöntem bulunmaktadır. Ders sorumlusu tarafından başlatılan yoklamaya QR'ı okutarak veya "Ben Buradayım" butonuna basarak yoklamaya kolaylıkla katılabilirsiniz.

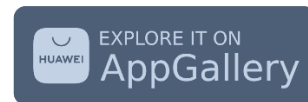

ISUBÜ Mobil'i QR kodu okutarak tüm uygulama marketlerden indirebilirsiniz.

	ISPARTA UYGULAMALI BİLİMLER ÜNİVERSİTESİ ÖĞRENCİ AKADEMİK DANIŞMAN VE ORYANTASYON SORUMLUSU KILAVUZU	Doküman No	ÖİDB-KLV-0015
		Yürürlük Tarihi	09.08.2023
		Revizyon Tarihi	-
		Revizyon No	-
		Sayfa No	8 / 22

11. Öğrenci İşleri Tanıtımı

Üniversitemiz öğrenci iş ve işlemlerinin yürütüldüğü sistem Öğrenci Bilgi Sistemi (<https://obs.isparta.edu.tr>) ‘dir.



ISPARTA UYGULAMALI BİLİMLER ÜNİVERSİTESİ
ÖĞRENCİ BİLGİ SİSTEMİ

8.8.2023
Salı

Öğrenci Girişi	Duyuru	Bağlantılar
<p>Öğrenci No : <input type="text" value="123456789"/></p> <p>Şifre : <input type="password" value="*****"/></p> <p style="text-align: center;"><input type="button" value="Giriş"/></p>	<p>Önlisans-Lisans Öğrenci Bilgi sistemine hoş geldiniz. Sistemi kullanabilmeniz için öncelikle sisteme giriş yapmanız gerekmektedir. Giriş işleminizi öğrenci numaranız ve şifreniz ile yapabilirsiniz. Öğrenci numarasını bilmeyen kullanıcılar sağ menüden "<i>Öğrenci No Öğren</i>" bağlantısını kullanabilirler. Şifresini unutan kullanıcılar ise sağ taraftaki menüden "<i>Şifremi Unuttum</i>" bağlantısını kullanarak şifrelerini yenileyebilirler.</p>	<p>Şifremi Unuttum</p> <p>Öğrenci No Öğren</p> <p>Öğretim Elemanı Girişi</p> <p>Öğrenci İşleri Girişi</p>
<p>2022-2023 BAHAR DÖNEMİ EK SINAVLARI (AZAMI SÜRESİNİ DOLDURAN ÖĞRENCİLER) Pzt, 07.Ağu.2023</p> <p>İŞLETMEDE MESLEKİ EĞİTİM İŞYERİ BAŞVURULARININ YAPILMASI Pzt, 07.Ağu.2023</p> <p>İSUBÜ MOBİL İLE ÜNİVERSİTEMİZ BİR TIK UZAĞINIZDA Cum, 16.Eyl.2022</p> <p>BAHAR DÖNEMİ FİNAL-YILSONU SINAVLARI UYGULAMA ESA SLARI Sal, 16.May.2023</p> <p>FİNAL VE YILSONU SINAVLARI HAKKINDA Pzt, 08.May.2023</p>		

OBS üzerinden İletişim bilgisi güncelleme, Muafiyet Sınavı başvuruları, Çift anadal Başvuru, Yandal Başvuru, Tek Ders Başvurusu, Bütünleme Başvuru, Ek Sınav Başvuru, E-Devlet Durum/Transkript Güncelleme, MYO(3+1) İşyeri Eğitimi Dönem Başvurusu, Fakülte İşyeri Eğitimi Dönem Başvurusu, İşyeri Eğitimi Dersi Rapor, Dilekçe Formu, Ders Bilgileri, Ders Dokümanları, Dışarıdan Yaz Okulu Ders Alma Başvuru, Not Ortalaması Hesapla, Ders İntibak Kararları, Ders Programı, Devamsızlık/Yoklama, Dönem Dersleri, Kayıt Yenileme -Ders Ekleme-Bırakma, Uzaktan Öğretim Sınav Takip Modülü, Hata Bildirimi, Harç Bilgileri, Mesaj Kutusu, Sınav Programı, Yandal-Çift anadal Kayıt Yenileme, Danışmanlık Formu, Kütüphane/Malzeme Bilgileri, Zorunlu/İsteğe Bağlı Staj Başvurusu, Mezun/İlişik kesme işlemleri, Anket doldurma işlemleri, Şifre değiştirme, Mail Açma ve Mail Şifresi sıfırlama işlemleri gerçekleştirilebilmektedir.

- Öğrencinin mutlaka takip etmesi gereken sayfa "**Dönem Dersleri**" ve "**Kayıt Yenileme -Ders Ekleme-Bırakma**" sayfalarıdır. Ders seçiminden tamamen öğrenci sorumludur. Eksik kredi veya dersi olan öğrenciler danışman hocası ile birlikte kontrol edip kayıt yenileme haftasında dersleri düzeltmelidir. "Dönem Dersleri" sayfası öğrencinin aktif dönemde aldığı dersleri ve notları göstermektedir.
- "Bütünleme Başvuru" sayfasından Bütünleme sınavına girmek isteyen öğrencilerin, sınavına gireceği tüm dersler için öğrenci bilgi sistemi üzerinden talepte bulunmaları gerekir.

	ISPARTA UYGULAMALI BİLİMLER ÜNİVERSİTESİ ÖĞRENCİ AKADEMİK DANIŞMAN VE ORYANTASYON SORUMLUSU KILAVUZU	Doküman No	ÖİDB-KLV-0015
		Yürürlük Tarihi	09.08.2023
		Revizyon Tarihi	-
		Revizyon No	-
		Sayfa No	9 / 22

- Üniversitemiz her biriminde Öğrenci İşleri Ofisi bulunmaktadır. Öğrenci işlemleri ile ilgili sorunuzu birim öğrenci işlerine veya varsa bölüm sekreterine iletmeniz gerekmektedir.
- Öğrenci İşleri Daire Başkanlığı web sayfasında (<https://oidb.isparta.edu.tr>) ve Öğrenci Bilgi Sistemi(<https://obs.isparta.edu.tr>) aracılığı ve mobil bildirim ile tüm duyurular paylaşılmaktadır. Öğretim elemanı dersleri ile ilgili duyuruları OBS üzerinden SMS veya Mesaj göndererek paylaşmaktadır. Sistemde cep telefonu numarasının doğru olması öğrencinin sorumluluğundadır.



Isparta Uygulamalı Bilimler Üniversitesi
Bahçelievler Mh. 102. Cd. No:24 32200 Merkez/ISPARTA
Tel: +90 (246) 214 6180
E-posta: oidb@isparta.edu.tr

FAKÜLTE/MYO	İletişim Numaraları	E Posta
Eğirdir Su Ürünleri Fakültesi	0246 2146400-6444	esuf@isparta.edu.tr
Turizm Fakültesi	0246 2147100	turizm@isparta.edu.tr
Orman Fakültesi	0246 2146500-6535	ormanf@isparta.edu.tr
Teknoloji Fakültesi	0246 2146847-2146195	teknoloji@isparta.edu.tr
Ziraat Fakültesi	0246 2146208- 6373	ziraat@isparta.edu.tr
Büyüküktü Uygulamalı Bilimler Fakültesi	0246 2147580	bubfa@isparta.edu.tr
Aksu Mehmet Süreyya Demiraslan Meslek Yüksekokulu	0246 3412363	aksumyo@isparta.edu.tr
Atabey Meslek Yüksekokulu	0246 2713036	atabeymyo@isparta.edu.tr
Eğirdir Meslek Yüksekokulu	0246 3116661	egirdirmyo@isparta.edu.tr

	ISPARTA UYGULAMALI BİLİMLER ÜNİVERSİTESİ ÖĞRENCİ AKADEMİK DANIŞMAN VE ORYANTASYON SORUMLUSU KILAVUZU	Doküman No	ÖİDB-KLV-0015
		Yürürlük Tarihi	09.08.2023
		Revizyon Tarihi	-
		Revizyon No	-
		Sayfa No	10 / 22

Gönen Meslek Yüksekokulu	0246 2147190	gonenmyo@isparta.edu.tr
Gelendost Meslek Yüksekokulu	0246 3814280	gelendostmyo@isparta.edu.tr
Isparta Meslek Yüksekokulu	0246 2146705	ispartamyo@isparta.edu.tr
Keçiborlu Meslek Yüksekokulu	0246 5413620	keciborlumyo@isparta.edu.tr
Senirkent Meslek Yüksekokulu	0246 5112739	senirkentmyo@isparta.edu.tr
Şarkikaraağaç Meslek Yüksekokulu	0246 4114544	skmyo@isparta.edu.tr
Şarkikaraağaç Turizm Meslek Yüksekokulu	0246 4113031	sturizmmyo@isparta.edu.tr
Sütçüler Prof.Dr.Hasan Gürbüz Meslek Yüksekokulu	0246 4112334	stutculermyo@isparta.edu.tr
Uluborlu Selahattin Karasoy Meslek Yüksekokulu	0246 3512900	sutculermyo@isparta.edu.tr
Uzaktan Eğitim Meslek Yüksekokulu	0246 5312621	uluborlumyo@isparta.edu.tr
Yalvaç Meslek Yüksekokulu	0246 5312622	uemyo@isparta.edu.tr
Yalvaç Teknik Bilimler Meslek Yüksekokulu	0 2462147000	yalvacmyo@isparta.edu.tr
Yenişarbademli Meslek Yüksekokulu	0246 2147500	ytbmyo@isparta.edu.tr
Teknik Bilimler Meslek Yüksekokulu	0246 2147540/7541	ybademlimyo@isparta.edu.tr
Isparta OSB Meslek Yüksekokulu	0246 4314747	tbmyo@isparta.edu.tr
	0246 2146901	osbmyo@isparta.edu.tr
	0246 2146940	
	0246 2147150	

12. Yönerge ve Yönetmelik Tanıtları

Üniversitemiz tüm yönetmelik ve yönergelere aşağıdaki bağlantıdan ulaşabilirsiniz.

<https://kms.kaysis.gov.tr/Home/Kurum/80686208>

13. Komisyonlar ve Koordinatörlüklerin Tanıtımı

Bölümün mevcut komisyonları tanıtılır.

Ders Programı Hazırlama Komisyonu

Sınav Programı Hazırlama Komisyonu

Muafiyet ve İntibak Komisyonu

Öğrenci İşleri, Burs-Yardım ve Sosyal Faaliyetler Koordinatörlüğü

Eğitim İşleri, Bologna ve AKTS Komisyonu

Erasmus Programı Koordinatörlüğü

Bilişim, Sosyal Medya Komisyonu

Akademik Değerlendirme, Program İyileştirme, Kalite Geliştirme Komisyonu

14. Staj

Staj ile ilgili tüm işlemler Üniversitemiz staj yönergesi kapsamında hazırlanan Staj Yönergesi ile belirlenmiştir. Bölümler kendilerine özel uygulama esaslarını belirler.

Staj zorunludur, geçme notu yoktur, tamamlanan stajlar transkriptte G (GEÇER) ifadesi ile gösterilir.

Staj ve İşyeri Eğitimi süresince öğrencilerin sigortasını üniversitemiz karşılar.

[ISPARTA UYGULAMALI BİLİMLER ÜNİVERSİTESİ ÖN LİSANS VE LİSANS ÖĞRETİMİ STAJ YÖNERGESİ](#)

15. İşletmede Mesleki Eğitim



Akademik işletmede mesleki eğitim modelinin ana hedefi; iş dünyasının mühendislik vb. alanında ihtiyaç duyduğu nitelikteki elemanı ve personeli günün teknolojileri ve bilgilerine sahip olarak iş dünyası ile birlikte yetiştirmektir.

İşyeri eğitimine gideceği dönemde öğrencilerimizin GNO=>1.80 olması ve gideceği dönem itibari ile devamsız ve almadığı dersi olmaması gerekir.

[ISPARTA UYGULAMALI BİLİMLER ÜNİVERSİTESİ MESLEK YÜKSEKOKULLARI İŞLETMEDE MESLEKİ EĞİTİM UYGULAMALARI USÛL VE ESASLARI](#)

[ISPARTA UYGULAMALI BİLİMLER ÜNİVERSİTESİ LİSANS PROGRAMLARINDA İŞLETMEDE MESLEKİ EĞİTİM UYGULAMALARI USUL VE ESASLARI](#)

16. Akademik Takvim

Akademik Takvim her yıl düzenlenip üniversitemizin anasayfasında ve oidb.isparta.edu.tr adresinde yayınlanmaktadır. Öğrencilerin her ders kaydı, sınav dönemi gibi durumlarda akademik takvimi takip etmesi gerekmektedir.

	ISPARTA UYGULAMALI BİLİMLER ÜNİVERSİTESİ ÖĞRENCİ AKADEMİK DANIŞMAN VE ORYANTASYON SORUMLUSU KILAVUZU	Doküman No	ÖİDB-KLV-0015
		Yürürlük Tarihi	09.08.2023
		Revizyon Tarihi	-
		Revizyon No	-
		Sayfa No	12 / 22

	ISPARTA UYGULAMALI BİLİMLER ÜNİVERSİTESİ 2023-2024 EĞİTİM-ÖĞRETİM YILI AKADEMİK TAKVİM (Turizm Fakültesi, Yabancı Diller Yüksekokulu Hariç)		Doküman No: ÖİDB-FRM-0053 Yürürlük Tarihi: 02.05.2023 Revizyon Tarihi:- Revizyon No:-
	TAKVİM DETAYI	Genel Takvim	
	Başlangıç	Bitiş	
GÜZ YARIYILI			
Güz Yarıyılı Öğrenci Katkı Payı ve Öğrenim Ücreti Yatırma	18 Eylül 2023 Pazartesi	22 Eylül 2023 Cuma	
Ders Kaydı ve İnternet Üzerinden Kayıt Yenileme	18 Eylül 2023 Pazartesi	22 Eylül 2023 Cuma	
GÜZ YARIYILI DERS DÖNEMİ (70 İŞ GÜNÜ)	25 Eylül 2023 Pazartesi	8 Ocak 2024 Pazartesi	
Öğrencilerin Okullarına Dilekçe İle Mazeretli Kayıt Başvurusu	25 Eylül 2023 Pazartesi	29 Eylül 2023 Cuma	
Ders Ekleme-Bırakma	2 Ekim 2023 Pazartesi	6 Ekim 2023 Cuma	
İnternet Üzerinden Yapılacaktır			
Güz Yarıyılı Arasınavlari (Ders Yapılmayacak)	20 Kasım 2023 Pazartesi	26 Kasım 2023 Pazar	
Güz Yarıyılı Sonu Sınavları	9 Ocak 2024 Salı	19 Ocak 2024 Cuma	
Güz Yarıyılı Bütünleme Sınavları	29 Ocak 2024 Pazartesi	2 Şubat 2024 Cuma	
BAHAR YARIYILI			
Bahar Yarıyılı Öğrenci Katkı Payı ve Öğrenim Ücreti Yatırma	7 Şubat 2024 Çarşamba	11 Şubat 2024 Pazar	
Ders Kaydı ve İnternet Üzerinden Kayıt Yenileme (BİRİNCİ SINIF ÖĞRENCİLERİ DAHİL)	7 Şubat 2024 Çarşamba	11 Şubat 2024 Pazar	
BAHAR YARIYILI DERS DÖNEMİ (70 İŞ GÜNÜ)	12 Şubat 2024 Pazartesi	4 Haziran 2024 Salı	
Öğrencilerin Okullarına Dilekçe İle Mazeretli Kayıt Başvurusu	12 Şubat 2024 Pazartesi	16 Şubat 2024 Cuma	
Ders Ekleme-Bırakma	19 Şubat 2024 Pazartesi	23 Şubat 2024 Cuma	
İnternet Üzerinden Yapılacaktır			
Bahar Yarıyılı Arasınavlari (Ders Yapılmayacak)	1 Nisan 2024 Pazartesi	7 Nisan 2024 Pazar	
Bahar Yarıyılı Sonu Sınavları	5 Haziran 2024 Çarşamba	14 Haziran 2024 Cuma	
Bahar Yarıyılı Bütünleme Sınavları	1 Temmuz 2024 Pazartesi	7 Temmuz 2024 Pazar	

17. GNO Nedir?

Genel Not Ortalaması (GNO) Eğitim Öğretim Sınav Yönetmeliği ve Bağlı Değerlendirme Yönetmeliğine göre hesaplanan ve bulunduğunuz döneme kadar almış olduğunuz tüm derslerin not ortalamasına denir.

Mezuniyet için en az GNO =>2.00 gerekir

Dönem ders kayıtları sırasında 1.80 sınırı önemlidir

18. Başarı Notu-Harf Notu Nedir?

Üniversitemizde bir akademik yıl, güz ve bahar yarıyıllarından oluşur; güz ve bahar yarıyıllarının her biri sınav haftaları dışında sizler için 14 haftalık bir eğitim sürecidir. Üniversitemizin tüm akademik birimlerinde ders geçme notunuz ara sınavın %40'ı, yarıyıl / yıl sonu sınavının ise %60'ı olarak belirlenir. Eğer, aldığınız derste ara sınavın yanı sıra ödev, proje, uygulama gibi çalışmalar yapılmışsa bu çalışmalar, ders geçme notunuza katkıda bulunur ve ders geçme notunuz ara sınavın %50'ı, yarıyıl / yıl sonu sınavının ise %50'ı olarak belirlenir. ISUBÜ'den mezun olabilmek için en az 2.00 genel not ortalamasına (GNO) sahip olmanız gerekir.

Bağlı değerlendirme yöntemine göre bir öğrencinin bir derste başarı notunun belirlenmesi için; ara sınav ve varsa diğer eğitim-öğretim etkinlikleri ile yarıyıl/yılsonu sınavlarının katkıları dikkate alınarak ham notu hesaplanır.

Bu not değerlendirme yönteminde 100 üzerinden ham not olarak kabul edilir. Tüm öğrenciler için 100 üzerinden ham notlar,

- sınıfın genel başarı düzeyi,
- notların dağılımı,
- sınıf ortalaması ve/veya standart sapması,

dikkate alınarak Senato tarafından kabul edilen harfli sistem veya 4'lük sisteme uyarlanır.

Bu değerlendirmede sadece ara sınav yapılmışsa, ara sınavın başarı notuna katkısı (vize) % 40, yarıyıl/yılsonu sınavından alınan notun başarı notuna katkısı (final) % 60'tır.

Ara sınavın yanı sıra ödev, proje, uygulama ve benzeri yarıyıl içi çalışmaları yapılmışsa yarıyıl içi sınav ve etkinliklerin başarı notuna katkısı önceden bildirilir.

Bütünleme sınavı yapılan dersin harf notunun hesaplanmasında, öğrencinin yıl içi sınav ve çalışmalarına ait notları aynı şekilde dikkate alınır ve bütünleme sınavı notu yarıyıl/yılsonu sınavı (final) notu yerine geçer.

4'lük katsayının başarı notu olan harflendirmeye dönüşümü aşağıdaki gibidir;

Tablo II. Harf notu, katsayısı ve 100 puan üzerinden değer aralığı		
<u>Harf Notu</u>	<u>Katsayı</u>	<u>100 Puan Üzerinden Değeri</u>
AA	4.00	88-100
BA	3.50	81-87
BB	3.00	74-80
CB	2.50	67-73
CC	2.00	60-66
DC	1.50	53-59
DD	1.00	46-52
FD	0.50	39-45
FF	0.00	0-38

19. GNO<1.8 Etkileri Nelerdir?

Öğrencinin GNO (Genel Not Ortalaması) 1,80 ve 1,80'den fazla olduğu durumlarda, öğrenci 3. döneminde en fazla 50 AKTS kredilik ders alabilir.

Ders seçiminde ilk önce alttan alması gereken başarısız olduğu FF, FD, NA, K harf notlu dersleri alır. Kalan kredisini 3. dönemdeki derslerden tamamlar.

ISPARTA UYGULAMALI BİLİMLER ÜNİVERSİTESİ ÖNLİSANS VE LİSANS EĞİTİM-ÖĞRETİM VE SINAV YÖNETMELİĞİ

20. Bağlı Değerlendirme Esasları

- Üniversitemizde Bağlı Değerlendirme Sistemi, Bağlı Değerlendirmeye katılmaya hak kazanan öğrenci sayısı 30 ve üzerinde ise uygulanır (Üniversitemizde BDKL=15 olarak uygulanmaktadır.)

 <p>ISPARTA UYGULAMALI BİLİMLER ÜNİVERSİTESİ</p>	<p>ISPARTA UYGULAMALI BİLİMLER ÜNİVERSİTESİ ÖĞRENCİ AKADEMİK DANIŞMAN VE ORYANTASYON SORUMLUSU KILAVUZU</p>	Doküman No	ÖİDB-KLV-0015
		Yürürlük Tarihi	09.08.2023
		Revizyon Tarihi	-
		Revizyon No	-
		Sayfa No	14 / 22

- Ham başarı notları BDKL'nin altında kalan öğrencilerin notları, sınıf ortalaması ve standart sapma hesaplamasına katılmazlar ve bu notları alan öğrencilere doğrudan FF verilir.
- Ham başarı notları HBAL'nin altında kalan öğrencilere doğrudan FF verilir. Ancak notları HBAL ile BDKL arasında kalan öğrencilerin notları diğer notlarla birlikte istatistik değerlendirmeye katılır.
- YSSL'nin altında kalan öğrencilere; ham başarı notları 38 ve aşağısında ise doğrudan FF, 39 ve üzerinde ise doğrudan FD verilir.
- Devamsız öğrenciler gibi, ham başarı notu BDKL (Bağıl Değerlendirmeye Katma Limiti) altında kalan öğrencilerin sayısı da sınıf mevcudundan düşürülür ve bu öğrencilerin notları sınıf ortalaması ve standart sapma hesaplamasına katılmaz.
- Fakülte, Yüksekokul ve Meslek Yüksekokulları için BDKL=15 HBAL= 40 YSSL= 45 olarak uygulanır.

ISPARTA UYGULAMALI BİLİMLER ÜNİVERSİTESİ BAĞIL DEĞERLENDİRME YÖNERGESİ

21. Sınavlar

Bir yarıyıld (dersin hocası başka ek sınav yapmazsa) vize, final ve final yerine geçen bütünleme olarak sınavlar yapılır.

Sınav tarihleri akademik takvimde bulunmaktadır.

Devamsız öğrenciler, yarıyıl/yıl içindeki ve yarıyıl sonunda yapılan sınavlardan NA notunu alır.

Final sınavından en az 45 alınması gerekir. Finali 45 'in altında olan öğrenciler direkt olarak (FF) alırlar ve dersten başarısız kabul edilirler.

22. Mazeret Sınavları

Mazereti nedeniyle ara sınava katılamayan öğrencilerden; son sınav tarihinden itibaren bir hafta içerisinde ilgili birime başvurulara, ilgili yönetim kurulunca mazeretlerinin kabul edilmesi halinde mazeret sınavı hakkı tanınır.

Diğer sınavlar için mazeret sınav hakkı verilmez.

ISPARTA UYGULAMALI BİLİMLER ÜNİVERSİTESİ MAZERETLİ SAYILMA VE MAZERET SINAVLARINA İLİŞKİN YÖNERGE

23. Disiplin İşlemleri

Yükseköğretim Kurumlarında, öğrencilerin disiplin ihlallerine karşı yürütülecek soruşturmalar, 09.02.2023 tarih ve 32099 sayılı Resmi Gazete'de yayımlanarak yürürlüğe giren "Yükseköğretim Kanunu ile Bazı Kanunlarda Değişiklik Yapılmasına Dair Kanun" ile değişiklik yapılan 2547 sayılı Yükseköğretim Kanunu'nun "Öğrencilerin Disiplin İşleri"nin düzenlendiği 54 üncü maddesi hükümlerine göre yapılır.

	ISPARTA UYGULAMALI BİLİMLER ÜNİVERSİTESİ ÖĞRENCİ AKADEMİK DANIŞMAN VE ORYANTASYON SORUMLUSU KILAVUZU	Doküman No	ÖİDB-KLV-0015
		Yürürlük Tarihi	09.08.2023
		Revizyon Tarihi	-
		Revizyon No	-
		Sayfa No	15 / 22

Çizelge 1: 2547 sayılı Yükseköğretim Kanununda Tanımlanan Disiplin Cezaları ve Disiplin Suçları

<i>Disiplin Cezaları ve İlgili Disiplin Cezasını Gerektiren Disiplin Suçları (Füilleri)</i>
<p><i>Kınama: Öğrenciye öğrencilikle ilgili kusurlu davranışlarından dolayı kınandığının yazılı olarak bildirilmesidir. Kınama cezasını gerektiren eylemler şunlardır:</i></p>
<ol style="list-style-type: none"> 1) Yükseköğretim kurumu yetkililerince istenilen bilgileri yanılmak amacıyla eksik veya yanlış bildirmek, 2) Ders, seminer, sınav, uygulama, laboratuvar, atölye çalışması, bilimsel toplantı ve konferans gibi çalışmaların düzenini bozmak, 3) Yükseköğretim kurumu içinde izinsiz olarak bildiri dağıtmak, afiş veya pankart asmak, 4) Yükseköğretim kurumunca veya yükseköğretim kurumunun izniyle asılmış güncel duyuruları, program ve benzerlerini koparmak, yırtmak, değiştirmek, karalamak veya kirletmek, 5) Sınavlarda kopyaya teşebbüs etmek, 6) Üniversite Yerleşkesinde üniversite senatosu tarafından belirlenen alanlar dışında, sigara ve diğer tütün ürünleri ile elektronik sigara kullanmak.
<p><i>Yükseköğretim kurumundan bir haftadan bir aya kadar uzaklaştırma: Öğrenciye, yükseköğretim kurumundan bir haftadan bir aya kadar uzaklaştırıldığı ve bu süre içerisinde derslere ve sınavlara katılamayacağı yazılı ile bildirilmesidir. Yükseköğretim kurumundan bir haftadan bir aya kadar uzaklaştırma cezasını gerektiren eylemler şunlardır:</i></p>
<ol style="list-style-type: none"> 1) Öğrenme ve öğretme hürriyetini engelleyici veya yükseköğretim kurumlarının işleyiş ve huzurunu bozucu eylemlerde bulunmak, 2) Disiplin soruşturmalarının usulüne uygun bir şekilde yürütülmesini engellemek, 3) Yükseköğretim kurumundan aldığı kendine hak sağlayan bir belgeyi başkasına vererek kullanmak veya başkasına ait bir belgeyi kullanmak, 4) Yükseköğretim kurumunda kişilerin şeref ve haysiyetini zedeleyen sözlü veya yazılı eylemlerde bulunmak, 5) Yükseköğretim kurumu personelinin, kurum içinde ya da dışında, şeref ve haysiyetini zedeleyen sözlü veya yazılı eylemlerde bulunmak, 6) Yükseköğretim kurumunda alkolü içki içmek, 7) Yükseköğretim kurumuna ait kapalı veya açık mahallerde yetkililerden izin almadan toplantılar düzenlemek, 8) Yükseköğretim kurumu personeli veya öğrencilerini tehdit etmek.
<p><i>Yükseköğretim kurumundan bir yarıyıl için uzaklaştırma: Öğrenciye, yükseköğretim kurumundan bir yarıyıl uzaklaştırıldığı ve bu sürede öğrencilik haklarından yararlanamayacağı yazılı ile bildirilmesidir. Yükseköğretim kurumundan bir yarıyıl için uzaklaştırma cezasını gerektiren eylemler şunlardır:</i></p>

- 1) Yükseköğretim kurumlarında işgal ve benzeri fiillerle yükseköğretim kurumunun hizmetlerini engelleyici eylemlerde bulunmak,
- 2) Kurum personeli veya öğrencilerine fiili saldırıda bulunmak,
- 3) Yükseköğretim kurumlarında hırsızlık yapmak,
- 4) Yükseköğretim kurumu bünyesinde mevcut bina, demirbaş eşya ve benzeri malzemeyi tahrip etmek veya bilişim sistemine zarar vermek,
- 5) Sınavlarda kopya çekmek veya çektirmek,
Seminer, tez ve yayınlarında intihal yapmak veya bunları anketuygulaması, veri toplama gibi akademik değerlendirme içermeyen katkılar hariç olmak üzere, kişisel emeği ve akademik birikimi dışında kısmen ya da tamamen başkalarına yazdırmak,
- 7) Yükseköğretim kurumundan uzaklaştırma cezası almış olmasına rağmen bu karara uymamak,
- 8) 24/6/2004 tarihli ve 5199 sayılı Hayvanları Koruma Kanununun 28/A maddesinin üçüncü ve dördüncü fıkralarında sayılan fiillerden birini yükseköğretim kurumlarında işlemek.

Yükseköğretim kurumundan iki yarıyıl için uzaklaştırma: Öğrenciye, yükseköğretim kurumundan iki yarıyıl uzaklaştırıldığı ve bu sürede öğrencilik haklarından yararlanamayacağı yazı ile bildirilmesidir. Yükseköğretim kurumundan iki yarıyıl için uzaklaştırma cezasını gerektiren eylemler şunlardır:

- 1) Yükseköğretim kurumu görevlilerine karşı cebir ve şiddet kullanarak görevin yapılmasına engel olmak,
- 2) Öğrencilere karşı cebir ve şiddet kullanarak yükseköğretim hizmetlerinden yararlanmalarını engellemek,
- 3) Yükseköğretim kurumları içerisinde uyuşturucu veya uyarıcı madde kullanmak, taşımak, bulundurmak,
- 4) Sınavlarda tehditle kopya çekmek, kopya çeken öğrencilerin sınav salonundan çıkarılmasına engel olmak, kendi yerine başkasını sınava sokmak veya başkasının yerine sınava girmek,
- 5) Yükseköğretim kurumlarında cinsel tacizde bulunmak,
- 6) Yükseköğretim kurumlarında 10/7/1953 tarihli ve 6136 sayılı Ateşli Silahlar ve Bıçaklar ile Diğer Aletler Hakkında Kanuna aykırı olarak ateşli silahlarla mermilerini ve bıçaklarla saldırı ve savunmada kullanılmak üzere özel olarak yapılmış bulunan diğer aletleri, patlayıcı maddeleri taşımak ve bulundurmak,
- 7) Yükseköğretim kurumunun bilişim sistemine girerek kendisine veya başkasının yararına haksız bir çıkar sağlamak ya da kişilerin mağduriyetine neden olmak,
- 8) Soruşturma ile görevlendirilenleri tehdit etmek,
- 9) 5199 sayılı Kanunun 28/A maddesinin ikinci fıkrasında sayılan fiili yükseköğretim kurumlarında işlemek.

Yükseköğretim kurumundan çıkarma: Öğrenciye, bir daha çıkarıldığı yükseköğretim kurumuna alınmamak üzere öğrencilikten çıkarıldığı yazı ile bildirilmesidir. Yükseköğretim kurumundan çıkarma cezasını gerektiren eylemler şunlardır:

- 1) Mahkeme kararıyla kesinleşmiş olmak kaydıyla suç işlemek amacıyla örgüt kurmak, böyle bir örgütü yönetmek veya bu amaçla kurulan örgüte üye olmak,
- 2) Suç işlemek amacıyla kurulan bir örgüte üye olmamakla birlikte, örgüt adına faaliyette bulunmak veya örgüte yardım etmek,
- 3) Uyuşturucu veya uyarıcı maddeleri satmak, başkalarına vermek ya da ticaretini yapmak,
- 4) 6136 sayılı Kanuna aykırı olarak ateşli silahlarla, mermilerini ve bıçaklarla saldırı ve savunmada kullanılmak üzere özel olarak yapılmış bulunan diğer aletleri, patlayıcı maddeleri kullanmak,
- 5) Kişilerin vücudu üzerinde cinsel davranışlarda bulunmak suretiyle cinseldokunulmazlıklarını ihlal etmek.

 <p>ISPARTA UYGULAMALI BİLİMLER ÜNİVERSİTESİ</p>	<p>ISPARTA UYGULAMALI BİLİMLER ÜNİVERSİTESİ ÖĞRENCİ AKADEMİK DANIŞMAN VE ORYANTASYON SORUMLUSU KILAVUZU</p>	Doküman No	ÖİDB-KLV-0015
		Yürürlük Tarihi	09.08.2023
		Revizyon Tarihi	-
		Revizyon No	-
		Sayfa No	17 / 22

24. Çift Anadal-Yandal Nasıl Yapılır?

Her eğitim-öğretim dönemi başlamadan önce çift anadal/yandal kontenjanları ve koşulları üniversitemiz anasayfasında ve Öğrenci İşleri Daire Başkanlığı web sayfasında yayınlanmaktadır.

Çift anadal programı: Başarı şartını ve diğer koşulları sağlayan öğrencilerin aynı yükseköğretim kurumunun iki diploma programından eş zamanlı olarak ders alıp, iki ayrı diploma alabilmesini sağlayan programdır.

Yandal programı: Bir diploma programına kayıtlı öğrencinin öngörülen şartları taşıması kaydıyla, aynı yükseköğretim kurumu içinde belirli bir konuya yönelik sınırlı sayıda dersi almak suretiyle, diploma yerine geçmeyen bir belge (yandal sertifikası) alabilmelerini sağlayan programdır.

Değişim programı: Yurtiçi veya yurt dışı iki yükseköğretim kurumu arasında düzenlenen protokol çerçevesinde kurumların birine kayıtlı olan öğrencilerin kısa süreli olarak diğer kurumda eğitim görmelerini ve bir kurumdan alınan derslerin diğer yükseköğretim kurumunda eşdeğer olarak kabul edilebilmesini öngören programdır.

[YÜKSEKÖĞRETİM KURUMLARINDA ÖNLİSANS VE LİSANS DÜZEYİNDEKİ PROGRAMLAR ARASINDA GEÇİŞ, ÇİFT ANADAL, YAN DAL İLE KURUMLAR ARASI KREDİ TRANSFERİ YAPILMASI ESASLARINA İLİŞKİN YÖNETMELİK](https://kms.kaysis.gov.tr/Home/Kurum/80686208)

<https://kms.kaysis.gov.tr/Home/Kurum/80686208>

25. Yatay Geçiş Nasıl Yapılır?

Her eğitim-öğretim dönemi başlamadan önce yatay geçiş kontenjanları ve koşulları üniversitemiz anasayfasında ve Öğrenci İşleri Daire Başkanlığı web sayfasında yayınlanmaktadır.

Yatay geçiş: Bir yükseköğretim kurumunda kayıtlı olan öğrencinin bu Yönetmelikteki esaslar çerçevesinde, aynı düzeydeki diğer diploma programlarında öğrenime devam etme hakkı kazanmasıdır.

Kurum içi yatay geçiş: Bir öğrencinin kayıtlı olduğu yükseköğretim kurumu içindeki aynı düzeydeki diğer diploma programlarına geçiştir

Kurumlar arası yatay geçiş: Bir üniversite, yüksek teknoloji enstitüsü veya vakıflar tarafından bir üniversiteye bağlı olmaksızın kurulan meslek yüksekokullarından aynı düzeyde başka bir üniversite, yüksek teknoloji enstitüsü veya vakıflar tarafından kurulan bağımsız meslek yüksekokullarına yapılan geçiştir.

[YÜKSEKÖĞRETİM KURUMLARINDA ÖNLİSANS VE LİSANS DÜZEYİNDEKİ PROGRAMLAR ARASINDA GEÇİŞ, ÇİFT ANADAL, YAN DAL İLE KURUMLAR ARASI KREDİ TRANSFERİ YAPILMASI ESASLARINA İLİŞKİN YÖNETMELİK](https://kms.kaysis.gov.tr/Home/Kurum/80686208)

<https://kms.kaysis.gov.tr/Home/Kurum/80686208>

26. Değişim Programları

Üniversitemiz, Erasmus, programları ile dünya genelindeki üniversitelerle yaptığı anlaşmalar doğrultusunda sizleri belirli dönemler dâhilinde eğitim alma hareketliliğinden faydalandırır. Erasmus programı ile farklı kültürleri ve ülkeleri tanıyarak yurt dışı deneyimine sahip olabilirsiniz. Erasmus programlarına başvuru şartları ve sürecin nasıl işletileceği hususundaki bilgilerin ayrıntılarına Doğu yerleşkesi ISUBÜ Ulusal ve Uluslararası İlişkiler Genel Koordinatörlüğü

(<https://uluslararasi.isparta.edu.tr>) ile temasa geçerek ya da

<https://erasmus.isparta.edu.tr> adresinden ulaşabilirsiniz.

 ISPARTA UYGULAMALI BİLİMLER ÜNİVERSİTESİ ÖĞRENCİ AKADEMİK DANIŞMAN VE ORYANTASYON SORUMLUSU KILAVUZU	Doküman No	ÖİDB-KLV-0015
	Yürürlük Tarihi	09.08.2023
	Revizyon Tarihi	-
	Revizyon No	-
	Sayfa No	18 / 22

27. Muafiyetler

Bir yükseköğretim kurumunun öğrencisi iken, ÖSYM tarafından yapılan sınavlara girerek ve/veya yatay geçiş yoluyla Üniversitenin eşdeğer düzeyde bir programına kesin kaydını yaptıran öğrencilerin kayıt olduğu yarıyılın ilk iki haftası içinde başvurmaları halinde, ilgili yönerge kapsamında ve yönetim kurulu kararı ile ders muafiyetleri yapılır.

[ISPARTA UYGULAMALI BİLİMLER ÜNİVERSİTESİ ÖNLİSANS VE LİSANS DERS MUAFİYET VE İNTİBAK İŞLEMLERİ YÖNERGESİ](#)

28. Devamsızlık İşlemleri

Teorik dersin en az %70'ine devam etmeyen, dersin varsa uygulama ve laboratuvarının en az %80'ine devam etmeyen öğrenciler devamsız sayılır.

[ISPARTA UYGULAMALI BİLİMLER ÜNİVERSİTESİ ÖNLİSANS VE LİSANS EĞİTİM-ÖĞRETİM VE SINAV YÖNETMELİĞİ](#)

29. Kütüphane ve Dokümantasyon Daire Başkanlığı Merkez Kütüphanesi

Üniversite kütüphanesi, bir üniversite tarafından kurulan, desteklenen, yönetilen ve bağlı olduğu üniversitenin öğrencileri, akademik ve idari personelinin ihtiyacı olan bilgileri sağlayan ve yine onların öğretim, araştırma ve hizmet programlarını destekleyen bir kütüphane ya da kütüphaneler sistemidir.

Üniversitemiz Kütüphane ve Dokümantasyon Daire Başkanlığı şehir merkezindeki Rektörlük Yerleşkesi içerisinde yer almakta olup Üniversitemize ait Merkez Kütüphanesi hizmet binası bulunmamaktadır. Öğrenci ve araştırmacılarımız, ağırlıklı olarak Üniversitemizin doğu ve batı yerleşkelerindeki fakülte ve yüksekokullarda eğitim aldığı için karşılıklı protokol ile Süleyman Demirel Üniversitesi Merkez Kütüphanesi'nden yararlanmaktadır. Önümüzdeki yıllarda ise Üniversitemizin ihtiyaç programı önceliklerine göre öğrenci ve araştırmacılarımızın yararlanacağı kampüs yerleşkeleri bazında kütüphane binası planlamaları yapılmaktadır.

Üniversitemiz Merkez Kütüphanesi, ağırlıklı olarak <https://kutuphane.isparta.edu.tr> adresli web sayfası üzerinden kampüs içi veya kampüs dışı IP tabanlı olarak okuyucu ve araştırmacılarına elektronik ortamda hizmet sunmaktadır. Aşağıda ekran görüntüsü sunulan web sayfası üzerinden ön lisans, lisans, yüksek lisans ve doktora öğrencileri ile akademisyenlerimizin ihtiyacı olan Türkçe ve yabancı dillerdeki milyonlarca elektronik kaynağa (eDergi, eKitap, eVideo, eTez, eReferans Yönetimi, eAtıf, eÇerik Analizi, eKeşif Aracı, eİntihal, ePerformans Yönetimi vb.) erişilebilmektedir.

 ISPARTA UYGULAMALI BİLİMLER ÜNİVERSİTESİ	ISPARTA UYGULAMALI BİLİMLER ÜNİVERSİTESİ ÖĞRENCİ AKADEMİK DANIŞMAN VE ORYANTASYON SORUMLUSU KILAVUZU	Doküman No	ÖİDB-KLV-0015
		Yürürlük Tarihi	09.08.2023
		Revizyon Tarihi	-
		Revizyon No	-
		Sayfa No	19 / 22

https://kutuphane.isparta.edu.tr

T. +90 (246) 214 61 16
kutuphane@isparta.edu.tr

Türkçe | English
ISUBÜ Bilgi Merkezi

Anasayfa Kurumsal Hizmetler Araştırma Bağlantılar Kalite ISUBÜ Yayınları Veritabanları İletişim

hiperkitap

Hiperkitap ile Bilgiye Erişin

Türkiye'nin İlk ve En Büyük Dijital Kütüphanesi

27000+ E-Kitap 400+ Yayınevi

"Yeni Arayüzüyle Yeniden Sizlerle!" "EPUB, PDF ve Sesli Kitaplar" "Bulut Teknolojisiyle Artık Daha da Hızlı!"

"Hiperkitap, Isparta Uygulamalı Bilimler Üniversitesi Kütüphanesinde"

HEMEN ERİŞİM SAĞLA

www.hiperkitap.com

HIZLI ERİŞİM MENÜSÜ

- Güncel Veritabanları
- Katalog Tarama
- Kampüs Dışı Erişim
- Kullanıcı Hesabınız
- Sıkça Sorulan Sorular

Tüm Kaynaklar E-Makale Taraması E-Kitap Taraması E-Dergi Taraması E-Tez Taraması

Piri Milyonlarca yayında arayın... Tümü ARAYIN

Üniversitemiz Merkez Kütüphanesi tarafından satın alınarak okuyucu ve araştırmacıların erişimine açılan 15 adet elektronik veritabanı içeriğinde, 107.617 eKitap, 1.087 eDergi, 20.876 eVideo, 3.642 adet farklı formatlarda eYayın ile 4.024 adet basılı yayın olmak üzere toplam 137.245 içeriğe erişim sağlanmaktadır. Ayrıca TÜBİTAK EKUAL kapsamında 9 adet eDergi, 1 adet eTez, 3 adet eİntihal, 2 adet eAtıf, 2 adet bibliyografik ve eReferans olmak üzere toplam 17 adet elektronik veritabanı içeriğinden oluşan milyonlarca eYayına okuyucu ve araştırmacılarımız kütüphane web sayfası üzerinden erişim sağlayabilmektedir.

	ISPARTA UYGULAMALI BİLİMLER ÜNİVERSİTESİ ÖĞRENCİ AKADEMİK DANIŞMAN VE ORYANTASYON SORUMLUSU KILAVUZU	Doküman No	ÖİDB-KLV-0015
		Yürürlük Tarihi	09.08.2023
		Revizyon Tarihi	-
		Revizyon No	-
		Sayfa No	20 / 22

https://kutuphane.isparta.edu.tr/?mod=veritab... A 🔍 ☆ ⚙️ | 📄 ☆ 📁 🔄 ⬇️ 🌐 99 [

T. +90 (246) 214 61 16 kutuphane@isparta.edu.tr

Türkçe | English
ISUBÜ Bilgi Merkezi

Anasayfa Kurumsal Hizmetler Araştırma Bağlantılar Kalite ISUBÜ Yayınları Veritabanları İletişim

ANASAYFA / VERİTABANLARI

VERİTABANI ARAYIN

Arayın

ALANLARINA GÖRE

- Tümünü Gör
- Bibliyografik
- e-Atıf
- e-Dergi
- e-İçerik Analizi
- e-İntihal
- e-Keşif
- e-Kitap**
- e-Performans Yönetimi
- e-Referans Yönetimi
- e-Tez
- e-Video

TÜRÜNE GÖRE

Abone Veri Tabanı 06-12-2021 Ürüne Erişin İçeriği Görüntüleyin

Elsevier eBooks

Elsevier eBooks, multidisipliner bir veritabanı olup içerisinde ders kitapları, hibrid kitaplar, danışma kitapları ve monografiler olmak üzere 32.000'den fazla kitabı Science Direct üzerinden erişime sunmaktadır.

Abone Veri Tabanı 01-07-2022 Ürüne Erişin İçeriği Görüntüleyin

hiperkitap

Hiperkitap; Hiperlink tarafından geliştirilmiş Türkiye'nin ilk Türkçe e-kitap veritabanıdır. Hiperkitap'ta; tarihten edebiyata, matematikten felsefeye, hukuktan mühendisliğe birçok konu başlığı altında 414'den fazla yayınının 27.000'den fazla e-kitabına erişilmektedir.

Abone Veri Tabanı 27-12-2022 Ürüne Erişin İçeriği Görüntüleyin

SPRINGER NATURE

Springer Nature eBooks Veritabanı, 2019-2022 yıllarını kapsayacak şekilde tüm bilim dalları ile ilgili konu başlıklarını içeren 41.000'den fazla elektronik kitaba erişim imkanı sunmaktadır.

https://kutuphane.isparta.edu.tr/?mod=detay&p=17 A 🔍 ☆ ⚙️ | 📄 ☆ 📁 🔄 ⬇️ 🌐 99 [

T. +90 (246) 214 61 16 kutuphane@isparta.edu.tr

Türkçe | English
ISUBÜ Bilgi Merkezi

Anasayfa Kurumsal Hizmetler Araştırma Bağlantılar Kalite ISUBÜ Yayınları Veritabanları İletişim

ANA SAYFA / TURCADEMY



VERİ TABANI BİLGİLERİ

Kategori: e-Kitap
İsim: Turcademy
Tür: Abone Veri Tabanı
Açılış: 05-01-2022

Turcademy

Turcademy E-Kitap Veritabanı, multidisipliner bir e-kitap platformu olup Doğa Bilimleri, Güzel Sanatlar, Hukuk, Kültür, Mühendislik Bilimleri, Sağlık Bilimleri ile Sosyal ve Beşeri Bilimler alanında,

Adalet Yayınevi, Anı Yayıncılık, Astana Yayınevi, Der Yayınları, Dora Yayınevi, Efil Yayınevi, Ege Yayınları, Ekin Yayınevi, Gazi Kitabevi, Literatür Yayıncılık, Müzik Eğitimi Yayınları, Nobel Tıp Kitabevleri, Palme Yayınevi, Pegem Akademi, Phoenix Yayınevi, Seçkin Yayıncılık, Siyasal Kitabevi, Yapı Kredi Yayınları ve Yeni İnsan Yayınevi'ne

ait yaklaşık **10.000 e-kitaba** erişim sağlamaktadır.

Erişim Linki

<https://www.turcademy.com/tr>

	ISPARTA UYGULAMALI BİLİMLER ÜNİVERSİTESİ ÖĞRENCİ AKADEMİK DANIŞMAN VE ORYANTASYON SORUMLUSU KILAVUZU	Doküman No	ÖİDB-KLV-0015
		Yürürlük Tarihi	09.08.2023
		Revizyon Tarihi	-
		Revizyon No	-
		Sayfa No	21 / 22

Üniversitemiz Merkez Kütüphanesi tarafından okuyucu ve araştırmacıların erişimine açılan elektronik veritabanlarına kampüs dışından erişmek için <https://kutuphane.isparta.edu.tr> web sayfası üzerindeki ana menüde yer alan Hizmetler – Kampüs Dışı Erişim veya Hızlı Erişim Menüsünden Kampüs Dışı Erişim linklerini kullanarak ilgili dokümantasyonda yer alan ayarları yapılandırarak bağlanabilirsiniz.

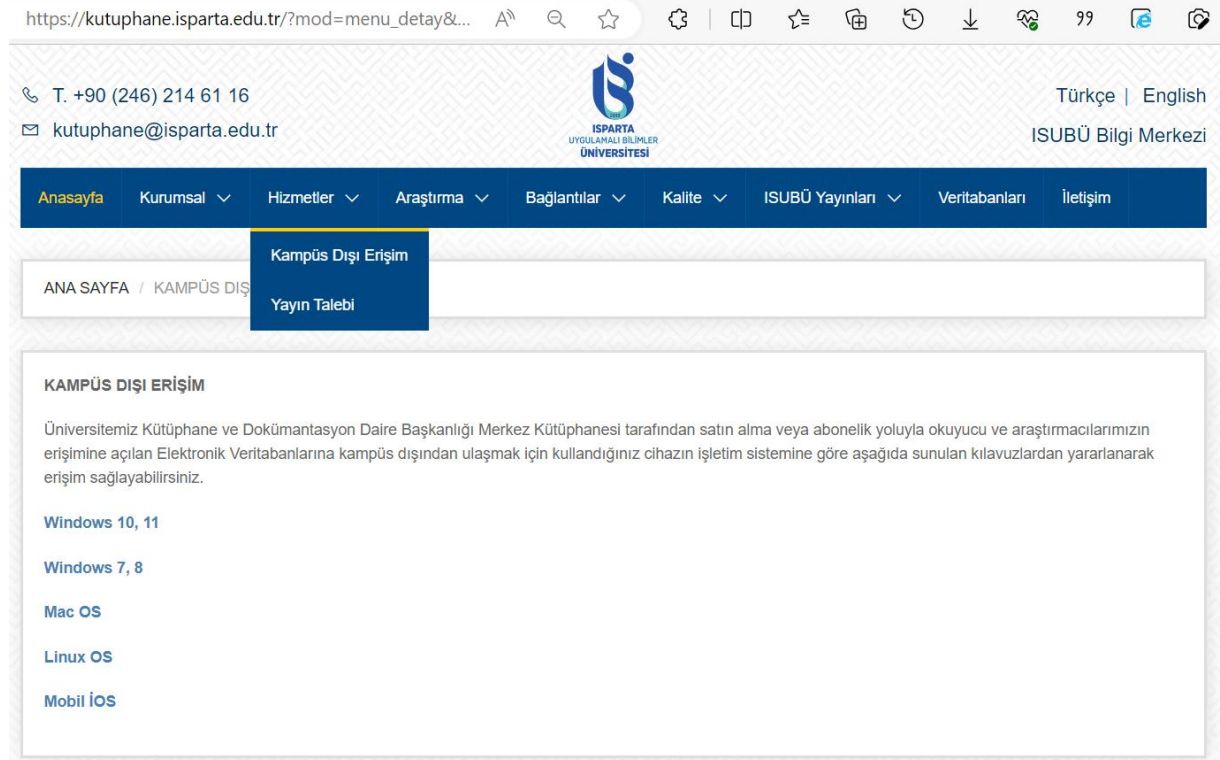

The screenshot shows the website's header with the university logo and contact details. The main navigation menu includes 'Anasayfa', 'Kurumsal', 'Hizmetler', 'Araştırma', 'Bağlantılar', 'Kalite', 'ISUBÜ Yayınları', 'Veritabanları', and 'İletişim'. The 'Kampüs Dışı Erişim' page is active, displaying the following content:

KAMPÜS DIŞI ERİŞİM

Üniversitemiz Kütüphane ve Dokümantasyon Daire Başkanlığı Merkez Kütüphanesi tarafından satın alma veya abonelik yoluyla okuyucu ve araştırmacılarımızın erişimine açılan Elektronik Veritabanlarına kampüs dışından ulaşmak için kullandığınız cihazın işletim sistemine göre aşağıda sunulan kılavuzlardan yararlanarak erişim sağlayabilirsiniz.

- Windows 10, 11
- Windows 7, 8
- Mac OS
- Linux OS
- Mobil iOS

Elektronik veritabanlarını kullanırken sunulan özellik ve seçeneklerden daha fazla yararlanmak ve araştırma süreçlerinde başarılı olmak için ilgili veritabanında @isparta.edu.tr uzantılı mail adresi kullanarak kullanıcı hesabı oluşturmak gerekmektedir.

30. Yemek Rezervasyonu Nasıl Yapılır?

İlçelerde öğrenim gören öğrencilerimiz yemek rezervasyonlarını <https://yemek.isparta.edu.tr/> adresine tıkladıktan sonra yemek yiyecekleri okulu seçerek haftalık olarak alabilirler.

Merkezde öğrenim gören öğrencilerimiz yemek rezervasyonlarını <https://oos.isparta.edu.tr> adresine tıkladıktan sonra yemek yiyecekleri salonu seçerek haftalık olarak alabilirler.

31. Öğrenci Toplulukları

Üniversitemiz Öğrenci Topluluklarını, toplulukların Akademik Danışman ve Başkanlarını görebilirsiniz.

<https://sksdb.isparta.edu.tr/tr/ogrenci-topluluklari/ogrenci-topluluklari-7924s.html>

Üniversitemiz öğrenci topluluklarına üye olarak sosyal, kültürel ve sportif etkinlik (Teknofest, konferans, fuar, tiyatro, sinema, konser vb.) ve gezilere katılabilir veya etkinliklerde görev alabilirsiniz.

<https://otomasyon.isparta.edu.tr/>

 ISPARTA UYGULAMALI BİLİMLER ÜNİVERSİTESİ	ISPARTA UYGULAMALI BİLİMLER ÜNİVERSİTESİ ÖĞRENCİ AKADEMİK DANIŞMAN VE ORYANTASYON SORUMLUSU KILAVUZU	Doküman No	ÖİDB-KLV-0015
		Yürürlük Tarihi	09.08.2023
		Revizyon Tarihi	-
		Revizyon No	-
		Sayfa No	22 / 22

32. Psikolog ve Diyetisyen Desteğinden Nasıl Faydalanılır?

ISUBÜ Mobil Üniversite uygulamasını mobil cihazlarınıza indirerek “Rezervasyon İşlemleri” bölümüne tıklayarak randevu alabilirsiniz.

<https://play.google.com/store/apps/details?id=com.isubu.mobilapp>

33. Spor Müsabakaları

Müسابakalara katılmak isteyen öğrencilerin ilgilendikleri spor branşlarının Sağlık, Kültür ve Spor Daire Başkanlığına bildirilmesi için Güz döneminde duyuru yapılır. Gelen talepler doğrultusunda yeterli sayı ve imkân olması halinde takım kurularak Türkiye Üniversite Sporları Federasyonu’nun düzenlemiş olduğu müsabakalara katılım sağlanır.

34. Kariyer Gelişimi

Isparta Uygulamalı Bilimler Üniversitesi Kariyer Gelişimi Uygulama ve Araştırma Merkezi ile mezunlar ve öğretim üyeleri arasında kariyer planlamaya dayalı iletişim ve paylaşımı arttırmayı hedeflemiştir. Bu hedef doğrultusunda mezunların istihdam olanaklarını geliştirme, öğrencilere iş başvurusu ve mülakat teknikleri konusunda yardımcı olma, akabinde iletişim içinde olduğu firmalardan gelen talepler doğrultusunda mezunların işe yerleştirilmesi, öğrencilere staj imkânı sunulması ve kişisel gelişim desteği sağlanması konularında hizmet vermektedir.

<https://kariyer.isparta.edu.tr/>

35. Sürekli Eğitim Uygulama ve Araştırma Merkezi



Isparta Uygulamalı Bilimler Üniversitesi Sürekli Eğitim Uygulama ve Araştırma Merkezimiz örgün (yüz-yüze), uzaktan eğitim ve/veya karma olmak üzere ön lisans, lisans ve lisansüstü programları dışında verilecek tüm eğitim programları, ulusal ve uluslararası alanlarda her türlü belgelendirme, danışmanlık hizmeti, seminerler, konferanslar, kongreler, çalıştaylar, alan araştırmaları, sınav organizasyonları ve personel belgelendirme, her türlü eserlerin yayını, ulusal ve uluslararası düzeyde meslek standartları ve yeterliliklerini geliştirmeye yönelik çalışmaları düzenler.

Web adresi: <https://sem.isparta.edu.tr/tr>

36. Beklentilerimiz

Bölüm mezunlarından beklentiler yazılır. Yabancı Dil, Mesleki Gelişim, Proje Odaklı çalışmalar vb öğrenciye tanıtılır.

37. İletişim ve Geri Bildirim

Bölüm telefon numaraları, sosyal medya hesapları, e-posta adresi yazılır

38. Soru-Cevap

Öğrenci ile soru-cevap yapılır.